

# Top Tulipa <sup>Leilão</sup>

Edição 2024

## CATÁLOGO DE FÊMEAS

**250**

**TOUROS**

**CEIP & PO**

BEZERROS, BEZERRAS  
E ASPIRAÇÕES

**3**

**AGOSTO - 11H**



CANAL DO BOI



CENTRAL  
LEILÕES

# Top Tulipa Leilão

Edição 2024

## CONDIÇÃO DE PAGAMENTO

PARCELAMENTO  
ESPECIAL

# 30

PARCELAS  
2+2+2+2+2+20

DESCONTO DE  
6%

# 12

PARCELAS  
1+11

PAGAMENTO  
À VISTA

# 10%

DE DESCONTO

## CONDIÇÃO DE FRETE

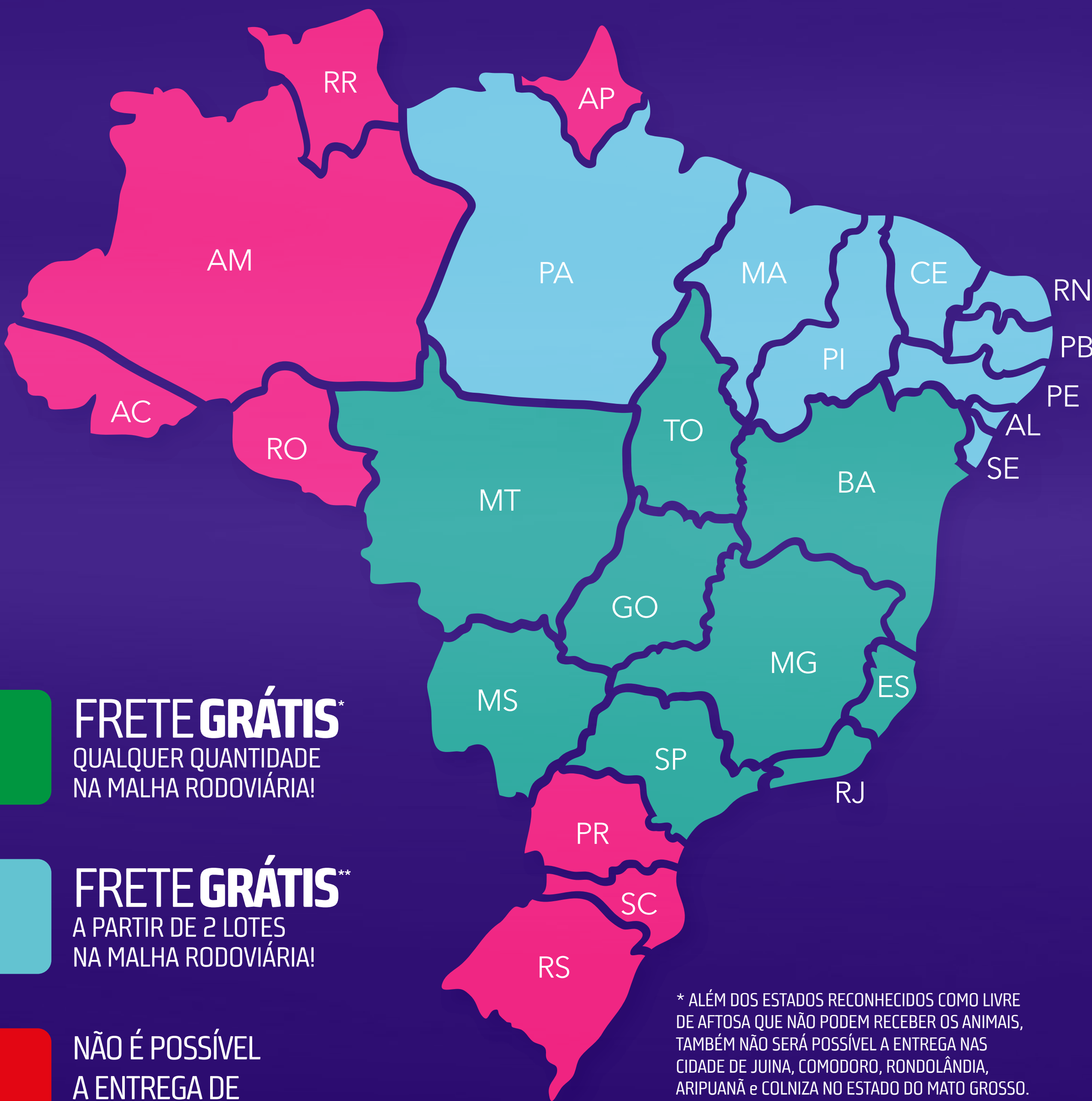

### FRETE GRÁTIS\*

QUALQUER QUANTIDADE  
NA MALHA RODOVIÁRIA!

### FRETE GRÁTIS\*\*

A PARTIR DE 2 LOTES  
NA MALHA RODOVIÁRIA!

NÃO É POSSÍVEL  
A ENTREGA DE  
ANIMAIS

\* ALÉM DOS ESTADOS RECONHECIDOS COMO LIVRE DE AFTOSA QUE NÃO PODEM RECEBER OS ANIMAIS, TAMBÉM NÃO SERÁ POSSÍVEL A ENTREGA NAS CIDADES DE JUINA, COMODORO, RONDOLÂNDIA, ARIPUANÃ e COLNIZA NO ESTADO DO MATO GROSSO.

\*\*PARÁ: ENTREGA ATÉ ALTAMIRA/PA

## INFORMAÇÕES

CLIQUE PARA SER DIRECIONADO PARA O WHATSAPP



RODRIGO BRUNER  
(19) 9 9202-0910



GABRIEL OLIVEIRA  
(62) 9 9803-0515



MARIA EDUARDA ROCHA  
(34) 9 9917-1300



FAZENDA TULIPA  
(62) 9 9686-0361



(18) 3608.0999



(18) 99637.2999



# 014122TUL

RG/PA: EL5150 • PESO: 532 kg  
NASC.: 30/07/2022 • NELORE CEIP/PA  
25 MESES

LOTE  
**221** A  
BATERIA AS

ESPECIAL TUL

LÍTIO AJ

**MAMORÉ FM**

X

**1405214TUL**

64710FM

016910AJN



INDF: 7.52			DECA: 2			INDD: 5.40			DECA: 3			RMATg: 12.00			DECA: 2		
DEP	ÍNDICE	DECA	DEP	ÍNDICE	DECA	DEP	ÍNDICE	DECA	DEP	ÍNDICE	DECA	DEP	ÍNDICE	DECA			
PN	-0.50	2	UD	0.45	9	PS	0.26	1									
D160	1.02	5	D240	18.49	2	MS	0.26	1									
GD	0.37	5	GS	2.11	3	US	0.44	9									
CD	0.07	3	D400	19.51	3	PEI	0.07	5									
PD	0.22	1	CS	0.14	2	IPP	-4.47	3									
MD	0.20	1	HM	0.55	4												



**PRENHEZ**

*Super Precoce*

TOURO:

**ESTURRO TUL**

COBERTURA:  
01/11/2023

DIAS  
GESTAÇÃO:  
276

PRIMEIRA  
CONCEPÇÃO:  
15<sup>(m)</sup>

PREVISÃO DE PARTO:  
07/08/2024 A 27/08/2024



CLIQUE PARA ASSISTIR O VÍDEO



# 079022TUL

RG/PA: EL5186 • PESO: 516 kg  
NASC.: 12/09/2022 • NELORE CEIP/PA  
23 MESES

LOTE  
**221** B  
BATERIA AS

USHUAIA TUL

TRUCK TUL

**PILATOS TUL**

X

**135718TUL**

163309AJ

080815TUL



INDF: 17.20			DECA: 1			INDD: 25.47			DECA: 1			RMATg: 14.61			DECA: 1		
DEP	ÍNDICE	DECA	DEP	ÍNDICE	DECA	DEP	ÍNDICE	DECA	DEP	ÍNDICE	DECA	DEP	ÍNDICE	DECA	DEP	ÍNDICE	DECA
PN	1.38	10	UD	0.24	10	PS	0.58	1									
D160	8.97	1	D240	21.89	2	MS	0.58	1									
GD	4.90	1	GS	2.69	2	US	0.24	10									
CD	0.35	1	D400	30.86	1	PEI	0.46	2									
PD	0.49	1	CS	0.44	1	IPP	-4.49	3									
MD	0.51	1	HM	1.33	3												



## PRENHEZ

*Diamante*

TOURO:

**ESTURRO TUL**

COBERTURA:  
02/11/2023

DIAS  
GESTAÇÃO:  
275

PRIMEIRA  
CONCEPÇÃO  
13<sup>(m)</sup>

PREVISÃO DE PARTO:  
08/08/2024 A 28/08/2024



CLIQUE PARA ASSISTIR O VÍDEO



# 166622TUL

RG/PA: **EM5589** • PESO: **496 kg**  
NASC.: **04/10/2022** • NELORE **CEIP/PA**  
22 MESES

LOTE  
**221** c  
BATERIA **AS**

URUS TUL

PARDO FM

**PALESTRA TUL**

X

**292018TUL**

1499417TUL

021314TUL



INDF:  
**15.34**

DECA:  
**1**

INDD:  
**17.37**

DECA:  
**1**

RMATg:  
**12.56**

DECA:  
**2**

DEP	ÍNDICE	DECA	DEP	ÍNDICE	DECA	DEP	ÍNDICE	DECA
PN	0.56	9	UD	0.48	7	PS	0.28	1
D160	11.55	1	D240	61.35	1	MS	0.26	1
GD	5.78	1	GS	8.05	1	US	0.47	7
CD	0.34	1	D400	72.90	1	PEI	-0.13	7
PD	0.12	3	CS	0.49	1	IPP	-5.04	3
MD	0.12	3	HM	0.71	4			



**PRENHEZ**

*Diamante*

TOURO:

**LA PORTE DA HORA**

COBERTURA:  
01/11/2023

DIAS  
GESTAÇÃO:  
276

PRIMEIRA  
CONCEPÇÃO:  
13<sup>(m)</sup>

PREVISÃO DE PARTO:  
07/08/2024 A 27/08/2024



CLIQUE PARA ASSISTIR O VÍDEO



# 188822TUL

RG/PA: EM5610 • PESO: 483 kg  
NASC.: 17/10/2022 • NELORE CEIP/PA  
22 MESES

LOTE  
**221**<sub>D</sub>  
BATERIA AS

ULTRAVOX TUL

LÍTIO AJ

**PARCEIRO TUL**

X

**451514TUL**

021211TUL

021310AJN



INDF: 4.05			DECA: 3			INDD: 9.68			DECA: 2			RMATg: 12.13			DECA: 2		
DEP	ÍNDICE	DECA	DEP	ÍNDICE	DECA	DEP	ÍNDICE	DECA	DEP	ÍNDICE	DECA	DEP	ÍNDICE	DECA			
PN	0.41	8	UD	0.50	5	PS	0.39	1									
D160	1.91	4	D240	-10.69	7	MS	0.36	1									
GD	0.71	4	GS	-1.78	8	US	0.49	6									
CD	0.13	2	D400	-8.78	7	PEI	0.77	1									
PD	0.37	1	CS	0.09	3	IPP	-3.23	4									
MD	0.37	1	HM	1.45	3												



**PRENHEZ**

*Super Precoco*

TOURO:

**LA PORTE DA HORA**

COBERTURA:  
14/12/2023

DIAS  
GESTAÇÃO:  
233

PRIMEIRA  
CONCEPÇÃO:  
14<sub>(m)</sub>

PREVISÃO DE PARTO:  
15/09/2024 A 05/10/2024



CLIQUE PARA ASSISTIR O VÍDEO



# 262922TUL1

RG/PA: EL5218 • PESO: 564 kg  
NASC.: 26/09/2022 • NELORE CEIP/PA  
23 MESES

LOTE  
**221** E  
BATERIA AS

VERMELHO TUL

PARDO FM

LATIM TUL

X

333318TUL

812109AJN

363609TUL



INDF: 15.16			DECA: 1			INDD: 19.11			DECA: 1			RMATg: 11.08			DECA: 2		
DEP	ÍNDICE	DECA	DEP	ÍNDICE	DECA	DEP	ÍNDICE	DECA	DEP	ÍNDICE	DECA	DEP	ÍNDICE	DECA			
PN	-0.48	2	UD	0.48	7	PS	0.32	1									
D160	11.50	1	D240	38.17	1	MS	0.26	1									
GD	5.95	1	GS	5.00	1	US	0.48	7									
CD	0.26	1	D400	49.68	1	PEI	0.34	3									
PD	0.25	1	CS	0.28	1	IPP	-2.94	4									
MD	0.25	1	HM	0.84	4												



DOADORA



MÃE  
DIAMANTE



MÃE  
DOADORA



AOL

SUPERIOR



ACAB

SUPERIOR

PRENHEZ

*Diamante*

TOURO:

## LA PORTE DA HORA

COBERTURA:  
02/11/2023

DIAS  
GESTAÇÃO:  
275

PRIMEIRA  
CONCEPÇÃO:  
13<sup>(m)</sup>

PREVISÃO DE PARTO:  
08/08/2024 A 28/08/2024



CLIQUE PARA ASSISTIR O VÍDEO



# 227422TUL

RG/PA: **EM6515** • PESO: **393 kg**  
NASC.: **04/12/2022** • NELORE **CEIP/PA**  
20 MESES

LOTE  
**222**<sub>A</sub>  
BATERIA **AT**

DVORAK AJ

TRIUNFO TUL

**KATMANDU AJ**

X

**476420TUL**

223003AJ

178416TUL



INDF: 8.59			DECA: 2			INDD: 8.05			DECA: 2			RMATg: 10.60			DECA: 2		
DEP	ÍNDICE	DECA	DEP	ÍNDICE	DECA	DEP	ÍNDICE	DECA	DEP	ÍNDICE	DECA	DEP	ÍNDICE	DECA	DEP	ÍNDICE	DECA
PN	-0.27	3	UD	0.51	5	PS	0.23	1									
D160	5.19	2	D240	40.76	1	MS	0.19	2									
GD	2.74	2	GS	5.27	1	US	0.50	5									
CD	0.15	2	D400	45.96	1	PEI	0.31	3									
PD	0.08	4	CS	0.25	1	IPP	-1.72	4									
MD	0.04	5	HM	3.00	1												



**PRENHEZ**

*Diamante*

TOURO:

**GARFIELD MAT.**

COBERTURA:  
24/01/2024

DIAS  
GESTAÇÃO:  
192

PRIMEIRA  
CONCEPÇÃO:  
13<sub>(m)</sub>

PREVISÃO DE PARTO:  
30/10/2024 A 19/11/2024



CLIQUE PARA ASSISTIR O VÍDEO



# 246622TUL

RG/PA: **EM5545** • PESO: **477 kg**  
NASC.: **22/10/2022** • NELORE **CEIP/PA**  
22 MESES

LOTE  
**222**<sub>B</sub>  
BATERIA **AT**

3T DA ALÔ BRASIL

VIKI TUL

**POST TULIPA**

X

**016518TUL**

KAPM3005

052315TUL



INDF: 20.22			DECA: 1			INDD: 22.99			DECA: 1			RMA <sub>Tg</sub> : 4.85			DECA: 4		
DEP	ÍNDICE	DECA	DEP	ÍNDICE	DECA	DEP	ÍNDICE	DECA	DEP	ÍNDICE	DECA	DEP	ÍNDICE	DECA			
PN	0.58	9	UD	0.48	7	PS	0.37	1									
D160	13.81	1	D240	56.69	1	MS	0.46	1									
GD	6.98	1	GS	7.16	1	US	0.54	3									
CD	0.30	1	D400	70.49	1	PEI	0.32	3									
PD	0.29	1	CS	0.42	1	IPP	-6.41	2									
MD	0.36	1	HM	-0.14	6												



DOADORA



MÃE SUPER PRECOCE



MÃE DOADORA



SUPERIOR



ELITE

PRENHEZ

*Diamante*

TOURO:

**DEMOLIDOR FIV DA EAO**

COBERTURA:  
03/11/2023

DIAS  
GESTAÇÃO:  
274

PRIMEIRA  
CONCEPÇÃO:  
12<sub>(m)</sub>

PREVISÃO DE PARTO:  
09/08/2024 A 29/08/2024



CLIQUE PARA ASSISTIR O VÍDEO



# 287022TUL1

RG/PA: **EM5566** • PESO: **506 kg**  
NASC.: **16/09/2022** • NELORE **CEIP/PA**  
23 MESES

LOTE  
**222**<sub>c</sub>  
BATERIA **AT**

VERMELHO TUL

VIRTUDE TUL

**LATIM TUL**

X

**516217TUL**

812109AJN

443314TUL



INDF:  
**8.16**

DECA:  
**2**

INDD:  
**9.74**

DECA:  
**2**

RMATg:  
**5.98**

DECA:  
**4**

DEP	ÍNDICE	DECA	DEP	ÍNDICE	DECA	DEP	ÍNDICE	DECA
PN	-0.32	3	UD	0.48	7	PS	0.13	3
D160	4.48	2	D240	18.83	2	MS	0.11	3
GD	2.30	2	GS	2.38	2	US	0.48	6
CD	0.14	2	D400	23.32	2	PEI	0.23	3
PD	0.15	2	CS	0.08	3	IPP	-6.88	2
MD	0.13	2	HM	-0.05	6			



**MÃE  
DOADORA**

**PRENHEZ**

*Diamante*

TOURO:

**CAÇADOR FIV DA EAO**

COBERTURA:  
01/11/2023

DIAS  
GESTAÇÃO:  
276

PRIMEIRA  
CONCEPÇÃO:  
13<sup>(m)</sup>

PREVISÃO DE PARTO:  
07/08/2024 A 27/08/2024



CLIQUE PARA ASSISTIR O VÍDEO



# 382622TUL

RG/PA: **EM6576** • PESO: **446** kg  
NASC.: **10/12/2022** • NELORE **CEIP/PA**  
20 MESES

LOTE  
**222**<sup>D</sup>  
BATERIA **AT**

ULTRAVOX TUL

UPGRADE TUL

**PATRIARCA TUL**

X

**01119TUL**

056915TUL

385617TUL



INDF: <b>6.65</b>			DECA: <b>2</b>			INDD: <b>6.36</b>			DECA: <b>3</b>			RMatg: <b>11.93</b>			DECA: <b>2</b>		
DEP	ÍNDICE	DECA	DEP	ÍNDICE	DECA	DEP	ÍNDICE	DECA	DEP	ÍNDICE	DECA	DEP	ÍNDICE	DECA	DEP	ÍNDICE	DECA
PN	0.54	9	UD	0.44	9	PS	0.21	2									
D160	0.89	5	D240	22.49	2	MS	0.40	1									
GD	0.54	5	GS	2.58	2	US	0.48	7									
CD	0.04	4	D400	23.38	2	PEI	0.56	1									
PD	0.19	1	CS	0.13	2	IPP	-0.11	5									
MD	0.32	1	HM	0.82	4												



**PRENHEZ**

*Diamante*

TOURO:

**D8 DA EAO**

COBERTURA:  
11/12/2023

DIAS  
GESTAÇÃO:  
236

PRIMEIRA  
CONCEPÇÃO  
12 (m)

PREVISÃO DE PARTO:  
15/09/2024 A 05/10/2024



CLIQUE PARA ASSISTIR O VÍDEO



# 412822TUL1

RG/PA: **EM6530** • PESO: **398 kg**  
NASC.: **09/12/2022** • NELORE **CEIP/PA**  
20 MESES

LOTE  
**222**<sup>E</sup>  
BATERIA **AT**

VERMELHO TUL

IMEDIATO TUL

**LATIM TUL**

X

**170718TUL**

812109AJN

1405214TUL



INDF:  
**11.33**

DECA:  
**1**

INDD:  
**17.48**

DECA:  
**1**

RMATg:  
**14.01**

DECA:  
**2**

DEP	ÍNDICE	DECA	DEP	ÍNDICE	DECA	DEP	ÍNDICE	DECA
PN	-0.54	2	UD	0.50	5	PS	0.32	1
D160	6.93	1	D240	7.78	4	MS	0.36	1
GD	3.67	1	GS	1.15	4	US	0.49	6
CD	0.22	1	D400	14.71	3	PEI	0.18	4
PD	0.29	1	CS	0.25	1	IPP	-0.69	5
MD	0.32	1	HM	0.58	4			



**PRENHEZ**

*Diamante*

TOURO:

**D8 DA EAO**

COBERTURA:  
24/01/2024

DIAS  
GESTAÇÃO:  
192

PRIMEIRA  
CONCEPÇÃO  
13<sup>(m)</sup>

PREVISÃO DE PARTO:  
30/10/2024 A 19/11/2024



CLIQUE PARA ASSISTIR O VÍDEO



# 479822TUL

RG/PA: EM6511 • PESO: 416 kg  
NASC.: 12/11/2022 • NELORE CEIP/PA  
21 MESES

LOTE  
**222**<sub>F</sub>  
BATERIA AT

REM DANUT

LÍTIO AJ

**PARATUDO TUL**

X

**137916TUL**

NADA1368

675010AJ



INDF: 6.19			DECA: 2			INDD: 10.20			DECA: 2			RMA <sub>Tg</sub> : 8.78			DECA: 3		
DEP	ÍNDICE	DECA	DEP	ÍNDICE	DECA	DEP	ÍNDICE	DECA	DEP	ÍNDICE	DECA	DEP	ÍNDICE	DECA			
PN	1.04	10	UD	0.54	3	PS	0.31	1									
D160	3.02	3	D240	7.92	4	MS	0.37	1									
GD	1.66	3	GS	1.15	4	US	0.56	2									
CD	0.09	3	D400	10.94	4	PEI	-0.04	6									
PD	0.22	1	CS	0.20	1	IPP	1.71	7									
MD	0.32	1	HM	0.01	5												



**PRENHEZ**

*Diamante*

TOURO:

**BÁRBARO TUL**

COBERTURA:  
01/11/2023

DIAS  
GESTAÇÃO:  
276

PRIMEIRA  
CONCEPÇÃO  
11<sub>(m)</sub>

PREVISÃO DE PARTO:  
07/08/2024 A 27/08/2024



CLIQUE PARA ASSISTIR O VÍDEO



# 032922TUL1

RG/PA: EM5658 • PESO: 464 kg  
NASC.: 10/11/2022 • NELORE CEIP/PA  
21 MESES

LOTE  
**223**<sup>A</sup>  
BATERIA AU

VERMELHO TUL

VITTORIO TUL

**LATIM TUL**

X

**097718TUL**

812109AJN

111415TUL



INDF: 10.98			DECA: 1			INDD: 15.58			DECA: 1			RMATg: 4.17			DECA: 4		
DEP	ÍNDICE	DECA	DEP	ÍNDICE	DECA	DEP	ÍNDICE	DECA	DEP	ÍNDICE	DECA	DEP	ÍNDICE	DECA			
PN	0.07	6	UD	0.50	5	PS	0.23	1									
D160	9.81	1	D240	33.57	1	MS	0.18	2									
GD	5.04	1	GS	4.23	1	US	0.51	5									
CD	0.22	1	D400	43.38	1	PEI	0.16	4									
PD	0.23	1	CS	0.15	2	IPP	-3.10	4									
MD	0.17	2	HM	0.76	4												



## PRENHEZ

*Diamante*

TOURO:

### LA PORTE DA HORA

COBERTURA:  
01/11/2023

DIAS  
GESTAÇÃO:  
276

PRIMEIRA  
CONCEPÇÃO  
11<sup>(m)</sup>

PREVISÃO DE PARTO:  
07/08/2024 A 27/08/2024



CLIQUE PARA ASSISTIR O VÍDEO



# 165222TUL1

RG/PA: EM6543 • PESO: 454 kg  
NASC.: 11/12/2022 • NELORE CEIP/PA  
20 MESES

LOTE  
**223**<sub>B</sub>  
BATERIA AU

VERMELHO TUL

KULAL AJ

LATIM TUL

X

452614TUL

812109AJN

017710AJ



INDF:  
**11.80**

DECA:  
**1**

INDD:  
**17.27**

DECA:  
**1**

RMATg:  
**8.92**

DECA:  
**3**

DEP	ÍNDICE	DECA	DEP	ÍNDICE	DECA	DEP	ÍNDICE	DECA
PN	-0.38	3	UD	0.49	6	PS	0.25	1
D160	8.57	1	D240	9.90	4	MS	0.26	1
GD	4.47	1	GS	1.25	4	US	0.46	8
CD	0.20	1	D400	18.47	3	PEI	-0.01	6
PD	0.25	1	CS	0.23	1	IPP	-6.39	2
MD	0.24	1	HM	-0.42	6			



## PRENHEZ

*Diamante*

TOURO:

## CONTRATO DA EAO

COBERTURA:  
19/01/2024

DIAS  
GESTAÇÃO:  
197

PRIMEIRA  
CONCEPÇÃO  
13<sup>(m)</sup>

PREVISÃO DE PARTO:  
25/10/2024 A 14/11/2024



CLIQUE PARA ASSISTIR O VÍDEO



# 303222TUL1

RG/PA: EL5152 • PESO: 477 kg  
NASC.: 27/09/2022 • NELORE CEIP/PA  
23 MESES

LOTE  
**223**<sub>c</sub>  
BATERIA AU

VERMELHO TUL

PARDO FM

**LATIM TUL**

X

**333318TUL**

812109AJN

363609TUL



INDF: 13.36			DECA: 1			INDD: 18.38			DECA: 1			RMATg: 12.96			DECA: 2		
DEP	ÍNDICE	DECA	DEP	ÍNDICE	DECA	DEP	ÍNDICE	DECA	DEP	ÍNDICE	DECA	DEP	ÍNDICE	DECA			
PN	-0.66	1	UD	0.49	6	PS	0.26	1									
D160	10.53	1	D240	25.45	2	MS	0.23	1									
GD	5.31	1	GS	3.14	2	US	0.48	7									
CD	0.25	1	D400	35.99	1	PEI	-0.02	6									
PD	0.24	1	CS	0.21	1	IPP	-2.79	4									
MD	0.26	1	HM	0.00	5												



## PRENHEZ

*Diamante*

TOURO:

**REM HERMOSO FIV GEN ADT**

COBERTURA:  
02/11/2023

DIAS  
GESTAÇÃO:  
275

PRIMEIRA  
CONCEPÇÃO  
13<sub>(m)</sub>

PREVISÃO DE PARTO:  
08/08/2024 A 28/08/2024



CLIQUE PARA ASSISTIR O VÍDEO



# 349422TUL

RG/PA: EL5251 • PESO: 448 kg  
NASC.: 19/10/2022 • NELORE CEIP/PA  
22 MESES

LOTE  
**223**<sub>D</sub>  
BATERIA AU

ENCONTRO CFM

PIRLO TUL

**GATTO NBV**

X

**232714TUL**

081515TUL

939006AJ



INDF:  
**6.37**

DECA:  
**2**

INDD:  
**10.91**

DECA:  
**2**

RMATg:  
**8.74**

DECA:  
**3**

DEP	ÍNDICE	DECA	DEP	ÍNDICE	DECA	DEP	ÍNDICE	DECA
PN	-0.57	2	UD	0.34	10	PS	0.30	1
D160	2.41	4	D240	1.28	5	MS	0.37	1
GD	0.92	4	GS	-0.10	6	US	0.51	5
CD	0.17	1	D400	3.70	5	PEI	-0.20	7
PD	0.35	1	CS	0.07	4	IPP	-1.37	5
MD	0.43	1	HM	-1.61	9			



**DOADORA**



**MÃE PRECOCE**



**MÃE DOADORA**



**AOL**

**ELITE**

**PRENHEZ**

*Super Precoco*

TOURO:

**BOIADEIRO TUL**

COBERTURA:  
15/12/2023

DIAS GESTAÇÃO:  
232

PRIMEIRA CONCEPÇÃO:  
14<sub>(m)</sub>

PREVISÃO DE PARTO:  
15/09/2024 A 05/10/2024



CLIQUE PARA ASSISTIR O VÍDEO



# 355322TUL

RG/PA: **EM5570** • PESO: **463 kg**  
NASC.: **31/10/2022** • NELORE **CEIP/PA**  
21 MESES

LOTE  
**223**<sup>E</sup>  
BATERIA **AU**

ASSIS AJ

TEMPLO TUL

**PARACATU FM**

X

**370619TUL**

7071106FM

323016TUL



INDF:  
**9.48**

DECA:  
**1**

INDD:  
**9.28**

DECA:  
**2**

RMATg:  
**16.35**

DECA:  
**1**

DEP	ÍNDICE	DECA	DEP	ÍNDICE	DECA	DEP	ÍNDICE	DECA
PN	-0.40	3	UD	0.55	3	PS	0.17	2
D160	4.41	2	D240	24.09	2	MS	0.20	2
GD	2.10	2	GS	2.98	2	US	0.56	2
CD	0.05	4	D400	28.50	2	PEI	0.88	1
PD	0.18	2	CS	0.08	3	IPP	-7.59	2
MD	0.17	2	HM	-0.80	7			

**MARM**



**SUPERIOR**

**PRENHEZ**

*Diamante*

TOURO:

**D8 DA EAO**

COBERTURA:  
01/11/2023

DIAS  
GESTAÇÃO:  
276

PRIMEIRA  
CONCEPÇÃO  
12<sup>(m)</sup>

PREVISÃO DE PARTO:  
07/08/2024 A 27/08/2024



CLIQUE PARA ASSISTIR O VÍDEO



# 382422TUL3

RG/PA: EM5528 • PESO: 473 kg  
NASC.: 16/09/2022 • NELORE CEIP/PA  
23 MESES

LOTE  
**223**<sub>F</sub>  
BATERIA AU

VERMELHO TUL

LÍTIO AJ

**POTENTE TUL**

X

**487617TUL**

185015TUL

229608TUL



INDF: 7.70			DECA: 2			INDD: 18.84			DECA: 1			RMATg: 12.36			DECA: 2		
DEP	ÍNDICE	DECA	DEP	ÍNDICE	DECA	DEP	ÍNDICE	DECA	DEP	ÍNDICE	DECA	DEP	ÍNDICE	DECA			
PN	0.58	9	UD	0.45	8	PS	0.29	1									
D160	8.16	1	D240	-4.12	6	MS	0.34	1									
GD	4.10	1	GS	-0.64	6	US	0.46	8									
CD	0.23	1	D400	4.04	5	PEI	0.17	4									
PD	0.30	1	CS	0.24	1	IPP	4.12	8									
MD	0.31	1	HM	0.62	4												



DOADORA



MÃE SUPER PRECOCE



MÃE DOADORA



MARM

SUPERIOR

## PRENHEZ

*Diamante*

TOURO:

**D8 DA EAO**

COBERTURA:  
03/11/2023

DIAS GESTAÇÃO:  
274

PRIMEIRA CONCEPÇÃO:  
13<sub>(m)</sub>

PREVISÃO DE PARTO:  
09/08/2024 A 29/08/2024



CLIQUE PARA ASSISTIR O VÍDEO



# 392522TUL3

RG/PA: EM6513 • PESO: 478 kg  
NASC.: 25/10/2022 • NELORE CEIP/PA  
22 MESES

LOTE  
**223**<sup>G</sup>  
BATERIA AU

ARMERO TUL

COBRE AJ

**PRECOCE TUL**

X

**310013TUL**

276717TUL

286209TUL



INDF: 10.08			DECA: 1			INDD: 10.54			DECA: 2			RMATg: 10.94			DECA: 2		
DEP	ÍNDICE	DECA	DEP	ÍNDICE	DECA	DEP	ÍNDICE	DECA	DEP	ÍNDICE	DECA	DEP	ÍNDICE	DECA			
PN	0.35	8	UD	0.47	7	PS	0.19	2									
D160	5.43	2	D240	19.95	2	MS	0.23	1									
GD	2.61	2	GS	3.45	1	US	0.44	9									
CD	0.10	3	D400	25.38	2	PEI	0.05	5									
PD	0.12	3	CS	0.20	1	IPP	-5.27	3									
MD	0.18	2	HM	1.55	2												



## PRENHEZ

*Diamante*

TOURO:

### BÁRBARO TUL

COBERTURA:  
01/11/2023

DIAS  
GESTAÇÃO:  
276

PRIMEIRA  
CONCEPÇÃO  
12<sup>(m)</sup>

PREVISÃO DE PARTO:  
07/08/2024 A 27/08/2024



CLIQUE PARA ASSISTIR O VÍDEO



# 486422TUL

RG/PA: EM5602 • PESO: 508 kg  
NASC.: 12/11/2022 • NELORE CEIP/PA  
21 MESES

LOTE  
**223**<sub>H</sub>  
BATERIA AU

CAXAMBU FM

MUNHOZ TUL

**KARAN NP**

X

**279013TUL**

08709315NP

014410TUL



INDF: 12.61 DECA: 1 INDD: 10.81 DECA: 2 RMATg: 13.11 DECA: 2

DEP	ÍNDICE	DECA	DEP	ÍNDICE	DECA	DEP	ÍNDICE	DECA
PN	-0.70	1	UD	0.43	9	PS	0.30	1
D160	4.22	2	D240	36.99	1	MS	0.32	1
GD	2.13	2	GS	4.59	1	US	0.47	7
CD	0.03	5	D400	41.20	1	PEI	0.76	1
PD	0.26	1	CS	0.10	3	IPP	-8.05	1
MD	0.26	1	HM	-1.84	9			



## PRENHEZ

*Diamante*

TOURO:

**D8 DA EAO**

COBERTURA:  
01/11/2023

DIAS  
GESTAÇÃO:  
276

PRIMEIRA  
CONCEPÇÃO  
11<sub>(m)</sub>

PREVISÃO DE PARTO:  
07/08/2024 A 27/08/2024



CLIQUE PARA ASSISTIR O VÍDEO



**026322TUL1**  
 PESO: 514 kg  
 NASC.: 05/11/2022 • NELORE CEIP  
 21 MESES

LOTE  
**224<sup>A</sup>**  
 BATERIA AV

VERMELHO TUL

MATUPÁ TUL

**LATIM TUL**

X

**294216TUL**

812109AJN

266713TUL



INDF: 14.65			DECA: 1			INDD: 22.17			DECA: 1			RMATg: 12.81			DECA: 2		
DEP	ÍNDICE	DECA	DEP	ÍNDICE	DECA	DEP	ÍNDICE	DECA	DEP	ÍNDICE	DECA	DEP	ÍNDICE	DECA			
PN	-0.31	3	UD	0.51	5	PS	0.21	2	D160	12.08	1	MS	0.18	2			
GD	6.29	1	GS	5.38	1	US	0.50	6	CD	0.33	1	PEI	0.10	5			
PD	0.27	1	D400	52.00	1	IPP	-0.73	5	MD	0.25	1	CS	0.34	1			
			HM	0.47	4												



**PRENHEZ**

*Diamante*

TOURO:

**BRUTUS TUL**

COBERTURA:  
01/11/2023

DIAS  
GESTAÇÃO:  
276

PRIMEIRA  
CONCEPÇÃO  
12<sup>(m)</sup>

PREVISÃO DE PARTO:  
07/08/2024 A 27/08/2024



CLIQUE PARA ASSISTIR O VÍDEO



# 093422TUL

PESO: 493 kg

NASC.: 21/09/2022 • NELORE CEIP  
23 MESES

LOTE

# 224<sub>B</sub>

BATERIA AV

TARUMÃ TUL

RESENDE AJ

**PACAEMBU TUL**

X

**463313TUL**

056715TUL

069007TUL



INDF:  
**16.36**

DECA:  
**1**

INDD:  
**16.12**

DECA:  
**1**

RMATg:  
**14.71**

DECA:  
**1**

DEP	ÍNDICE	DECA	DEP	ÍNDICE	DECA	DEP	ÍNDICE	DECA
PN	0.18	7	UD	0.40	10	PS	0.37	1
D160	9.13	1	D240	61.22	1	MS	0.28	1
GD	4.59	1	GS	7.78	1	US	0.44	9
CD	0.24	1	D400	70.35	1	PEI	-0.02	6
PD	0.24	1	CS	0.41	1	IPP	-6.98	2
MD	0.16	2	HM	0.12	5			



## PRENHEZ

*Precoce*

TOURO:

### BALA TUL

COBERTURA:  
26/01/2024

DIAS  
GESTAÇÃO:  
190

PRIMEIRA  
CONCEPÇÃO:  
16<sub>(m)</sub>

PREVISÃO DE PARTO:  
01/11/2024 A 21/11/2024



CLIQUE PARA ASSISTIR O VÍDEO



**111522TUL**  
 PESO: 580 kg  
 NASC.: 23/09/2022 • NELORE CEIP  
 23 MESES

LOTE  
**224<sub>c</sub>**  
 BATERIA AV

URUS TUL

ÁTILA TUL

**PALESTRA TUL**

X

**265014TUL**

1499417TUL

132505AJ



INDF: 14.38			DECA: 1			INDD: 21.17			DECA: 1			RMatg: 11.93			DECA: 2		
DEP	ÍNDICE	DECA	DEP	ÍNDICE	DECA	DEP	ÍNDICE	DECA	DEP	ÍNDICE	DECA	DEP	ÍNDICE	DECA			
PN	0.09	6	UD	0.50	5	PS	0.13	3	D160	14.24	1	MS	0.24	1			
GD	7.03	1	GS	6.52	1	US	0.51	5	CD	0.39	1	PEI	0.01	5			
PD	0.10	3	D400	64.79	1	IPP	-4.28	3	MD	0.20	1	HM	0.19	5			



**PRENHEZ**

*Diamante*

TOURO:

**BOLT TUL**

COBERTURA:  
01/11/2023

DIAS  
GESTAÇÃO:  
276

PRIMEIRA  
CONCEPÇÃO:  
13<sub>(m)</sub>

PREVISÃO DE PARTO:  
07/08/2024 A 27/08/2024



CLIQUE PARA ASSISTIR O VÍDEO



**134322TUL1**  
 PESO: 430 kg  
 NASC.: 11/12/2022 • NELORE CEIP  
 20 MESES

LOTE  
**225**<sub>A</sub>  
 BATERIA AW

VERMELHO TUL

ARGOS PCO

**LATIM TUL**

X

**081620TUL**

812109AJN

282713TUL



INDF: 13.10			DECA: 1			INDD: 20.03			DECA: 1			RMatg: 9.60			DECA: 3		
DEP	ÍNDICE	DECA	DEP	ÍNDICE	DECA	DEP	ÍNDICE	DECA	DEP	ÍNDICE	DECA	DEP	ÍNDICE	DECA			
PN	-0.35	3	UD	0.52	4	PS	0.40	1	D160	8.14	1	MS	0.33	1			
GD	4.21	1	GS	2.88	2	US	0.51	5	CD	0.18	1	PEI	0.37	2			
PD	0.39	1	D400	30.77	2	IPP	3.50	8	MD	0.37	1	CS	0.20	1			
			HM	0.37	5												



**PRENHEZ**

*Diamante*

TOURO:  
**D50 DA ALÔ BRASIL**

COBERTURA:  
 24/01/2024

DIAS GESTAÇÃO:  
 192

PRIMEIRA CONCEPÇÃO:  
 13<sub>(m)</sub>

PREVISÃO DE PARTO:  
 30/10/2024 A 19/11/2024



CLIQUE PARA ASSISTIR O VÍDEO



**392922TUL**  
 PESO: 471 kg  
 NASC.: 06/01/2023 • NELORE CEIP  
 19 MESES

LOTE  
**225<sub>B</sub>**  
 BATERIA AW

ENCONTRO CFM

KATMANDU AJ

**PONTIAC TUL**

X

**1407714TUL**

1361516TUL

564011AJ



INDF: 17.73			DECA: 1			INDD: 16.68			DECA: 1			RMATg: 10.77			DECA: 2		
DEP	ÍNDICE	DECA	DEP	ÍNDICE	DECA	DEP	ÍNDICE	DECA	DEP	ÍNDICE	DECA	DEP	ÍNDICE	DECA			
PN	0.04	6	UD	0.52	4	PS	0.43	1	D160	6.05	2	MS	0.50	1			
GD	3.26	1	GS	6.01	1	US	0.52	4	CD	0.26	1	PEI	0.00	5			
PD	0.28	1	D400	47.75	1	IPP	-3.75	3	MD	0.35	1	CS	0.42	1			
			HM	1.69	2												



**PRENHEZ**

*Diamante*

TOURO:

**DEMOLIDOR FIV DA EAO**

COBERTURA:  
13/12/2023

DIAS GESTAÇÃO:  
234

PRIMEIRA CONCEPÇÃO:  
11<sup>(m)</sup>

PREVISÃO DE PARTO:  
15/09/2024 A 05/10/2024



CLIQUE PARA ASSISTIR O VÍDEO



**517822TUL1**  
 PESO: 472 kg  
 NASC.: 05/12/2022 • NELORE CEIP  
 20 MESES

LOTE  
**225<sub>c</sub>**  
 BATERIA AW

VERMELHO TUL

LÍTIO AJ

**LATIM TUL**

X

**589017TUL**

812109AJN

402914TUL



INDF: 19.98			DECA: 1			INDD: 25.81			DECA: 1			RMATg: 16.19			DECA: 1		
DEP	ÍNDICE	DECA	DEP	ÍNDICE	DECA	DEP	ÍNDICE	DECA	DEP	ÍNDICE	DECA	DEP	ÍNDICE	DECA	DEP	ÍNDICE	DECA
PN	-0.82	1	UD	0.50	5	PS	0.40	1	D160	11.48	1	D240	42.87	1	MS	0.39	1
GD	5.96	1	GS	5.60	1	US	0.50	6	CD	0.25	1	D400	54.35	1	PEI	0.32	3
PD	0.40	1	CS	0.29	1	IPP	-1.00	5	MD	0.40	1	HM	1.31	3			



**PRENHEZ**

*Diamante*

TOURO:

**CONTRATO DA EAO**

COBERTURA:  
24/01/2024

DIAS GESTAÇÃO:  
192

PRIMEIRA CONCEPÇÃO:  
13<sup>(m)</sup>

PREVISÃO DE PARTO:  
30/10/2024 A 19/11/2024



CLIQUE PARA ASSISTIR O VÍDEO



**EL5216**  
NELORE PA

PESO: 493 kg  
NASC.: 13/09/2022 (23 MESES)

LOTE  
**226<sup>A</sup>**  
BATERIA AX

VERMELHO TUL

ORGULHO CFM

**POTENTE TUL**

X

**365913TUL**

185015TUL

430710PA



**DOADORA**



**MÃE  
PRECOCE**



**MÃE  
DOADORA**

AOL



**SUPERIOR**

ACAB



**SUPERIOR**

**PRENHEZ**

*Diamante*

TOURO:

**ESTURRO TUL**

COBERTURA:  
02/11/2023

DIAS  
GESTAÇÃO:  
275

PRIMEIRA  
CONCEPÇÃO  
13 (m)

PREVISÃO DE PARTO:  
08/08/2024 A 28/08/2024

**EL5297**  
NELORE PA

PESO: 467 kg  
NASC.: 12/11/2022 (21 MESES)

LOTE  
**226<sup>B</sup>**  
BATERIA AX

REM FUSCÃO

TOP TUL

**PROMOTOR FIV DA S.NICE**

X

**446819TUL**

GRIB7367

028416TUL



**MÃE  
DIAMANTE**

ACAB



**ELITE**

MARM



**SUPERIOR**

**PRENHEZ**

*Diamante*

TOURO:

**D8 DA EAO**

COBERTURA:  
14/12/2023

DIAS  
GESTAÇÃO:  
233

PRIMEIRA  
CONCEPÇÃO  
13 (m)

PREVISÃO DE PARTO:  
15/09/2024 A 05/10/2024



CLIQUE PARA ASSISTIR O VÍDEO



**EM5557**  
NELORE PA

PESO: 410 kg  
NASC.: 09/08/2022 (24 MESES)

LOTE  
**226<sub>c</sub>**  
BATERIA AX

VERMELHO TUL

LÍTIO AJ

**POTENTE TUL**

X

**029217TUL**

185015TUL

155514TUL



**MÃE  
PRECOCE**



**MÃE  
DOADORA**



**MARM  
SUPERIOR**

**PRENHEZ**

*Precoce*

TOURO:

**LA PORTE DA HORA**

COBERTURA:  
13/12/2023

DIAS  
GESTAÇÃO:  
234

PRIMEIRA  
CONCEPÇÃO  
16<sub>(m)</sub>

PREVISÃO DE PARTO:  
15/09/2024 A 05/10/2024

**EM5565**  
NELORE PA

PESO: 510 kg  
NASC.: 25/08/2022 (24 MESES)

LOTE  
**226<sub>D</sub>**  
BATERIA AX

ARMERO TUL

RM PA

**PRECOCE TUL**

X

**200311PA**

276717TUL

402603PA



**MÃE  
DOADORA**



**MARM  
ELITE**

**PRENHEZ**

*Super Precoce*

TOURO:

**D8 DA EAO**

COBERTURA:  
01/11/2023

DIAS  
GESTAÇÃO:  
276

PRIMEIRA  
CONCEPÇÃO  
14<sub>(m)</sub>

PREVISÃO DE PARTO:  
07/08/2024 A 27/08/2024



CLIQUE PARA ASSISTIR O VÍDEO

**EM5598**  
NELORE PA

PESO: 478 kg  
NASC.: 31/10/2022 (21 MESES)

LOTE  
**226<sup>E</sup>**  
BATERIA AX

USHUAIA TUL

BARUK PA

**PANCADÃO TUL**

X

**202811PA**

049411TUL

176803PA



**MÃE DOADORA**

MARM



**SUPERIOR**

**PRENHEZ**

*Diamante*

TOURO:

**D8 DA EAO**

COBERTURA:  
14/12/2023

DIAS GESTAÇÃO:  
233

PRIMEIRA CONCEPÇÃO:  
13 (m)

PREVISÃO DE PARTO:  
15/09/2024 A 05/10/2024

**EM5641**  
NELORE PA

PESO: 466 kg  
NASC.: 28/11/2022 (20 MESES)

LOTE  
**226<sup>F</sup>**  
BATERIA AX

USHUAIA TUL

TURBO TUL

**PILATOS TUL**

X

**192018TUL**

163309AJ

735008TUL



**MÃE PRECOCE**



**MÃE DOADORA**

MARM



**SUPERIOR**

**PRENHEZ**

*Diamante*

TOURO:

**DEMOLIDOR FIV DA EAO**

COBERTURA:  
01/11/2023

DIAS GESTAÇÃO:  
276

PRIMEIRA CONCEPÇÃO:  
11 (m)

PREVISÃO DE PARTO:  
07/08/2024 A 27/08/2024



CLIQUE PARA ASSISTIR O VÍDEO



**EM5675**  
NELORE PA

PESO: 544 kg  
NASC.: 12/07/2022 (25 MESES)

LOTE  
**227<sup>A</sup>**  
BATERIA AY

LÍTIO AJ

MISTÉRIO TUL

**IDÔNEO TUL**

X

**387011TUL**

163309AJ

545608TUL



**PRENHEZ**

*Precoce*

TOURO:

**ESTORIL MAT.**

COBERTURA:  
26/01/2024

DIAS  
GESTAÇÃO:  
190

PRIMEIRA  
CONCEPÇÃO  
18 (m)

PREVISÃO DE PARTO:  
01/11/2024 A 21/11/2024

**EM6494**  
NELORE PA

PESO: 482 kg  
NASC.: 10/09/2022 (23 MESES)

LOTE  
**227<sup>B</sup>**  
BATERIA AY

CAXAMBU FM

BACKUP CFM

**ARAGUAIA FM**

X

**225012TUL**

3016FM

118206TUL



**PRENHEZ**

*Precoce*

TOURO:

**LÍTIO AJ**

COBERTURA:  
26/01/2024

DIAS  
GESTAÇÃO:  
190

PRIMEIRA  
CONCEPÇÃO  
16 (m)

PREVISÃO DE PARTO:  
01/11/2024 A 21/11/2024



CLIQUE PARA ASSISTIR O VÍDEO

**EM6495**  
NELORE PA

PESO: 473 kg  
NASC.: 26/09/2022 (23 MESES)

LOTE  
**227<sup>C</sup>**  
BATERIA AY

VERMELHO TUL

DIFERENTE CFM

**LATIM TUL**

X

**363919TUL**

812109AJN

268716TUL



**MÃE DOADORA**

**PRENHEZ**

*Diamante*

TOURO:

**BOIADEIRO TUL**

COBERTURA:  
02/11/2023

DIAS  
GESTAÇÃO:  
275

PRIMEIRA  
CONCEPÇÃO  
13 (m)

PREVISÃO DE PARTO:  
08/08/2024 A 28/08/2024

**EM6502**  
NELORE PA

PESO: 442 kg  
NASC.: 28/12/2022 (19 MESES)

LOTE  
**227<sup>D</sup>**  
BATERIA AY

USHUAIA TUL

IMEDIATO TUL

**PANCADÃO TUL**

X

**205418TUL**

049411TUL

385311TUL



**MÃE SUPER PRECOCE**



**MÃE DOADORA**

**PRENHEZ**

*Diamante*

TOURO:

**LÍTIO AJ**

COBERTURA:  
19/01/2024

DIAS  
GESTAÇÃO:  
197

PRIMEIRA  
CONCEPÇÃO  
12 (m)

PREVISÃO DE PARTO:  
25/10/2024 A 14/11/2024



CLIQUE PARA ASSISTIR O VÍDEO



**EM6507**  
NELORE PA

PESO: 540 kg  
NASC.: 21/09/2022 (23 MESES)

LOTE  
**227<sup>E</sup>**  
BATERIA AY

ULTRAVOX TUL

TOP TUL

**PATRÃO TUL**

X

**196218TUL**

120615TUL

299415TUL



**PRENHEZ**

*Diamante*

TOURO:

**BOIADEIRO TUL**

COBERTURA:  
02/11/2023

DIAS  
GESTAÇÃO:  
275

PRIMEIRA  
CONCEPÇÃO  
13 (m)

PREVISÃO DE PARTO:  
08/08/2024 A 28/08/2024

**EM6517**  
NELORE PA

PESO: 462 kg  
NASC.: 01/11/2022 (21 MESES)

LOTE  
**227<sup>F</sup>**  
BATERIA AY

USHUAIA TUL

LAMPARD TUL

**PANCADÃO TUL**

X

**408914TUL**

049411TUL

241411PA



**PRENHEZ**

*Diamante*

TOURO:

**BOIADEIRO TUL**

COBERTURA:  
03/11/2023

DIAS  
GESTAÇÃO:  
274

PRIMEIRA  
CONCEPÇÃO  
12 (m)

PREVISÃO DE PARTO:  
09/08/2024 A 29/08/2024



CLIQUE PARA ASSISTIR O VÍDEO

**EM6519**  
NELORE PA

PESO: 410 kg  
NASC.: 18/11/2022 (21 MESES)

LOTE  
**228<sup>A</sup>**  
BATERIA AZ

ULTRAVOX TUL

DIFERENTE CFM

**PATRÃO TUL**

X

**155718TUL**

120615TUL

173915TUL



**MÃE  
DIAMANTE**



**MÃE  
DOADORA**



**AOL  
SUPERIOR**

**PRENHEZ**

*Diamante*

TOURO:

**BALA TUL**

COBERTURA:  
14/12/2023

DIAS  
GESTAÇÃO:  
233

PRIMEIRA  
CONCEPÇÃO  
13 (m)

PREVISÃO DE PARTO:  
15/09/2024 A 05/10/2024

**EM6521**  
NELORE PA

PESO: 486 kg  
NASC.: 26/09/2022 (23 MESES)

LOTE  
**228<sup>B</sup>**  
BATERIA AZ

TARUMÃ TUL

MUNHOZ TUL

**PACAEMBU TUL**

X

**077116TUL**

056715TUL

474114TUL



**MÃE  
PRECOCE**



**AOL  
SUPERIOR**



**MARM  
SUPERIOR**

**PRENHEZ**

*Diamante*

TOURO:

**BOIADEIRO TUL**

COBERTURA:  
02/11/2023

DIAS  
GESTAÇÃO:  
275

PRIMEIRA  
CONCEPÇÃO  
13 (m)

PREVISÃO DE PARTO:  
08/08/2024 A 28/08/2024



CLIQUE PARA ASSISTIR O VÍDEO



**EM6523**  
NELORE PA

PESO: 479 kg  
NASC.: 27/09/2022 (23 MESES)

LOTE  
**228<sub>C</sub>**  
BATERIA AZ

DVORAK AJ

VENTURA TUL

**KATMANDU AJ**

X

**520017TUL**

223003AJ

35810PA



PRENHEZ

*Diamante*

TOURO:

**BÁRBARO TUL**

COBERTURA:  
02/11/2023

DIAS  
GESTAÇÃO:  
275

PRIMEIRA  
CONCEPÇÃO  
13 (m)

PREVISÃO DE PARTO:  
08/08/2024 A 28/08/2024

**EM6526**  
NELORE PA

PESO: 540 kg  
NASC.: 24/10/2022 (21 MESES)

LOTE  
**228<sub>D</sub>**  
BATERIA AZ

-

LÍTIO AJ

**RM TUL**

X

**362815TUL**

-

748409AJN



PRENHEZ

*Diamante*

TOURO:

**BOLT TUL**

COBERTURA:  
14/12/2023

DIAS  
GESTAÇÃO:  
233

PRIMEIRA  
CONCEPÇÃO  
13 (m)

PREVISÃO DE PARTO:  
15/09/2024 A 05/10/2024



CLIQUE PARA ASSISTIR O VÍDEO

**EM6527**  
NELORE PA

PESO: 467 kg  
NASC.: 30/09/2022 (22 MESES)

LOTE  
**228<sup>E</sup>**  
BATERIA AZ

LÍTIO AJ

IMEDIATO TUL

**IDÔNEO TUL**

X

**271318TUL**

163309AJ

241112TUL



MÃE  
DIAMANTE



MÃE  
DOADORA

PRENHEZ

*Diamante*

TOURO:

**BOLT TUL**

COBERTURA:  
02/11/2023

DIAS  
GESTAÇÃO:  
275

PRIMEIRA  
CONCEPÇÃO  
13 (m)

PREVISÃO DE PARTO:  
08/08/2024 A 28/08/2024

**EM6535**  
NELORE PA

PESO: 500 kg  
NASC.: 19/12/2022 (20 MESES)

LOTE  
**228<sup>F</sup>**  
BATERIA AZ

USHUAIA TUL

LEXUS TUL

**PANCADÃO TUL**

X

**036920TUL**

049411TUL

533716TUL



MÃE SUPER  
PRECOCE



MÃE  
DOADORA

MARM



ELITE

PRENHEZ

*Diamante*

TOURO:

**D8 DA EAO**

COBERTURA:  
11/12/2023

DIAS  
GESTAÇÃO:  
236

PRIMEIRA  
CONCEPÇÃO  
11 (m)

PREVISÃO DE PARTO:  
15/09/2024 A 05/10/2024



CLIQUE PARA ASSISTIR O VÍDEO



**EM6536**  
NELORE PA

PESO: 473 kg  
NASC.: 11/12/2022 (20 MESES)

LOTE  
**229<sup>A</sup>**  
BATERIA BA

TARUMÃ TUL

ROCKHAMPTON AJ

**PARRUDO TUL**

X

**121015TUL**

252314TUL

325806TUL



PRENHEZ

*Diamante*

TOURO:

**BALA TUL**

COBERTURA:  
11/12/2023

DIAS  
GESTAÇÃO:  
236

PRIMEIRA  
CONCEPÇÃO  
12 (m)

PREVISÃO DE PARTO:  
15/09/2024 A 05/10/2024

**EM6539**  
NELORE PA

PESO: 480 kg  
NASC.: 02/12/2022 (20 MESES)

LOTE  
**229<sup>B</sup>**  
BATERIA BA

VERMELHO TUL

LÍTIO AJ

**LATIM TUL**

X

**027720TUL**

812109AJN

154410TUL



PRENHEZ

*Diamante*

TOURO:

**FALUCK DO CRISPIM**

COBERTURA:  
13/12/2023

DIAS  
GESTAÇÃO:  
234

PRIMEIRA  
CONCEPÇÃO  
12 (m)

PREVISÃO DE PARTO:  
15/09/2024 A 05/10/2024



CLIQUE PARA ASSISTIR O VÍDEO

**EM6546**  
NELORE PA

PESO: 438 kg  
NASC.: 02/12/2022 (20 MESES)

LOTE  
**229<sub>c</sub>**  
BATERIA BA

ASSIS AJ

FAIN NP

**PARACATU FM**

X

**363517TUL**

7071106FM

249512TUL

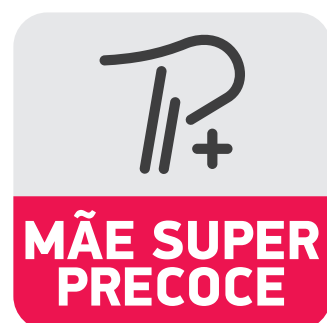

PRENHEZ

*Diamante*

TOURO:

**BOLT TUL**

COBERTURA:  
11/12/2023

DIAS  
GESTAÇÃO:  
236

PRIMEIRA  
CONCEPÇÃO  
12 (m)

PREVISÃO DE PARTO:  
15/09/2024 A 05/10/2024

**EM6552**  
NELORE PA

PESO: 546 kg  
NASC.: 31/08/2022 (23 MESES)

LOTE  
**229<sub>d</sub>**  
BATERIA BA

USHUAIA TUL

VALENCIA TUL

**PARADIGMA TUL**

X

**1246117TUL**

293210AJ

406114TUL



PRENHEZ

*Super Precoce*

TOURO:

**BRUTUS TUL**

COBERTURA:  
02/11/2023

DIAS  
GESTAÇÃO:  
275

PRIMEIRA  
CONCEPÇÃO  
14 (m)

PREVISÃO DE PARTO:  
08/08/2024 A 28/08/2024



CLIQUE PARA ASSISTIR O VÍDEO



**EM6556**  
NELORE PA

PESO: 474 kg  
NASC.: 11/12/2022 (20 MESES)

LOTE  
**229<sup>E</sup>**  
BATERIA BA

D4685 DA MN

KAKATUA AJ

**ZODÍACO FIV DA JACAMIM**

X

**097020TUL**

MVD1465

294814TUL



**PRENHEZ**

*Diamante*

TOURO:

**BOLT TUL**

COBERTURA:  
11/12/2023

DIAS  
GESTAÇÃO:  
236

PRIMEIRA  
CONCEPÇÃO  
12 (m)

PREVISÃO DE PARTO:  
15/09/2024 A 05/10/2024

**EM6558**  
NELORE PA

PESO: 430 kg  
NASC.: 10/12/2022 (20 MESES)

LOTE  
**229<sup>F</sup>**  
BATERIA BA

IMEDIATO TUL

EVEREST TUL

**PIB TUL**

X

**510117TUL**

273817TUL

018006TUL



**PRENHEZ**

*Diamante*

TOURO:

**BALA TUL**

COBERTURA:  
11/12/2023

DIAS  
GESTAÇÃO:  
236

PRIMEIRA  
CONCEPÇÃO  
12 (m)

PREVISÃO DE PARTO:  
15/09/2024 A 05/10/2024



CLIQUE PARA ASSISTIR O VÍDEO

**F2183 TULIPA**  
 TUL 2183 • PESO: 578 kg  
 NASC.: 03/08/2022 • NELORE PO  
 24 MESES

LOTE  
**230**<sub>A</sub>  
 BATERIA BB

QUARUP BONS

DEPOSITO COL

**ERODES MAT.**

X

**OMISSAO DA M.CHUVA**

NADA1376

AIDA MATI

LUVA DA M.CHUVA



MGTE: **19.02** TOP: **13%**

DEP	ÍNDICE	TOP
MP120	-1.66	97%
DSTAY	84.07	7%
D3P	89.26	2%
DP210	7.81	16%
DP450	16.23	14%
DAOL	3.45	5%
DACAB	-0.14	75%
DPE365	0.47	24%



IABCZ: **12.02** DECA: **2**

DEP	ÍNDICE	DECA
PM-EM <sub>g</sub>	-3.07	10
STAY <sub>g</sub>	32.87	3
IPP <sub>g</sub>	-26.48	1
PD-ED <sub>g</sub>	5.67	2
PS-ED <sub>g</sub>	17.94	1
AOL <sub>g</sub>	3.796	1
ACAB <sub>g</sub>	0.146	5
PE-365 <sub>g</sub>	0.560	2



IQG: **18.99** TOP: **10%**

DEP	ÍNDICE	TOP
PM	-3.07	98%
HP (STAY)	32.87	35%
IPP	-26.47	2%
PD	5.67	19%
PS	17.94	4%
AOL	3.80	0.5%
EGS	0.15	47%
PES	0.53	31%

MARM



ELITE

**PRENHEZ**

*Precoco*

TOURO:

**D8 DA EAO**

COBERTURA:  
13/12/2023

DIAS GESTAÇÃO:  
234

PRIMEIRA CONCEPÇÃO:  
16<sup>(m)</sup>

PREVISÃO DE PARTO:

15/09/2024 A 05/10/2024

DEPS DA PROGÊNIE:

MGTE: **24.22** | TOP: **4%**

IABCZ: **20.57** | DECA: **1**

IQG: **31.66** | TOP: **1%**



CLIQUE PARA ASSISTIR O VÍDEO



**F2308 TULIPA**  
 TUL 2308 • PESO: 500 kg  
 NASC.: 05/09/2022 • NELORE PO  
 23 MESES

LOTE  
**230**<sub>B</sub>  
 BATERIA BB

QUARUP BONS

ARTILHEIRO FVC

**ESTORIL MAT.**

X

**DESCRITA TULIPA**

TUL977

BARAVAH MAT.

KATIUSKA DA M.CHUVA



MGTE: **19.32** TOP: **12%**

DEP	ÍNDICE	TOP
MP120	-3.58	100%
DSTAY	86.89	4%
D3P	81.63	17%
DP210	10.25	9%
DP450	15.36	16%
DAOL	4.14	3%
DACAB	0.15	20%
DPE365	0.81	13%



IABCZ: **13.46** DECA: **1**

DEP	ÍNDICE	DECA
PM-EM <sub>g</sub>	-3.02	10
STAY <sub>g</sub>	36.62	1
IPP <sub>g</sub>	-14.30	2
PD-ED <sub>g</sub>	9.42	1
PS-ED <sub>g</sub>	14.27	1
AOL <sub>g</sub>	4.549	1
ACAB <sub>g</sub>	0.488	4
PE-365 <sub>g</sub>	0.635	1



IQG: **16.55** TOP: **15%**

DEP	ÍNDICE	TOP
PM	-3.02	98%
HP (STAY)	36.62	10%
IPP	-14.30	16%
PD	9.42	4%
PS	14.26	10%
AOL	4.55	0.1%
EGS	0.49	35%
PES	0.82	17%



**PRENHEZ**

*Super Precoca*

TOURO:  
**D8 DA EAO**  
 COBERTURA: 15/12/2023  
 DIAS GESTAÇÃO: 232  
 PRIMEIRA CONCEPÇÃO: 15<sub>(m)</sub>  
 PREVISÃO DE PARTO: 15/09/2024 A 05/10/2024

DEPS DA PROGÊNIE:  
 MGTE: **24.37** | TOP: **4%**  
 IABCZ: **21.29** | DECA: **1**  
 IQG: **30.44** | TOP: **2%**



CLIQUE PARA ASSISTIR O VÍDEO



**F2403 TULIPA**  
 TUL 2403 • PESO: 558 kg  
 NASC.: 22/09/2022 • NELORE PO  
 23 MESES

LOTE  
**230**<sub>c</sub>  
 BATERIA BB

QUARUP BONS

REM FAIXA PRETA FIV

**LASTRO FIV KATISPERA**

**DEMOCRACIA TULIPA**

TUL976

05 FIV LA KATISPERA

OSTIA DA M.CHUVA



MGTE: **18.36** TOP: **14%**

DEP	ÍNDICE	TOP
MP120	0.59	53%
DSTAY	80.67	12%
D3P	78.04	31%
DP210	10.72	8%
DP450	18.26	11%
DAOL	1.04	28%
DACAB	0.23	14%
DPE365	1.14	6%



IABCZ: **24.05** DECA: **1**

DEP	ÍNDICE	DECA
PM-EM <sub>g</sub>	3.72	1
STAY <sub>g</sub>	38.87	1
IPP <sub>g</sub>	-21.73	1
PD-ED <sub>g</sub>	10.98	1
PS-ED <sub>g</sub>	21.26	1
AOL <sub>g</sub>	0.857	4
ACAB <sub>g</sub>	1.482	1
PE-365 <sub>g</sub>	1.357	1



IQG: **29.46** TOP: **2%**

DEP	ÍNDICE	TOP
PM	3.72	3%
HP (STAY)	38.87	4%
IPP	-21.73	5%
PD	10.98	2%
PS	21.25	2%
AOL	0.86	37%
EGS	1.48	10%
PES	1.54	2%



**DOADORA**

AOL



**SUPERIOR**

**PRENHEZ**

*Precoco*

TOURO:

**APOLLO PARANÃ**

COBERTURA:

26/01/2024

DIAS GESTAÇÃO:

190

PRIMEIRA CONCEPÇÃO

16 (m)

PREVISÃO DE PARTO:

01/11/2024 A 21/11/2024

DEPS DA PROGÊNIE:

MGTE: **22.04** | TOP: **7%**

IABCZ: **25.89** | DECA: **1**

IQG: **32.93** | TOP: **1%**



CLIQUE PARA ASSISTIR O VÍDEO



**F2446 TULIPA**  
 TUL 2446 • PESO: 556 kg  
 NASC.: 08/09/2022 • NELORE PO  
 23 MESES

LOTE  
**230<sub>D</sub>**  
 BATERIA BB

TRUCK DA ALO BRASIL

OPERARIO COL

**TNT**

X

**EDICOLA DA AGRONOVA**  
FANO2891

GOROTEIA

CERTA DA AGRONOVA



MGTE: **24.80** TOP: **4%**

DEP	ÍNDICE	TOP
MP120	0.17	67%
DSTAY	90.89	1%
D3P	86.81	5%
DP210	12.64	5%
DP450	25.03	3%
DAOL	3.74	4%
DACAB	0.37	8%
DPE365	0.81	13%



IABCZ: **26.45** DECA: **1**

DEP	ÍNDICE	DECA
PM-EM <sub>g</sub>	0.97	4
STAY <sub>g</sub>	41.20	1
IPP <sub>g</sub>	-33.79	1
PD-ED <sub>g</sub>	12.54	1
PS-ED <sub>g</sub>	24.54	1
AOL <sub>g</sub>	4.149	1
ACAB <sub>g</sub>	2.019	1
PE-365 <sub>g</sub>	0.979	1



IQG: **32.69** TOP: **1%**

DEP	ÍNDICE	TOP
PM	0.97	36%
HP (STAY)	41.20	1%
IPP	-33.79	0.5%
PD	12.54	0.5%
PS	24.54	0.5%
AOL	4.15	0.5%
EGS	2.02	4%
PES	1.30	5%



CEIP



DOADORA



MÃE SUPER PRECOCE



ELITE



SUPERIOR

**PRENHEZ**

*Super Precoce*

TOURO:

**D8 DA EAO**

COBERTURA:

02/11/2023

DIAS GESTAÇÃO:

275

PRIMEIRA CONCEPÇÃO

14 (m)

PREVISÃO DE PARTO:

08/08/2024 A 28/08/2024

DEPS DA PROGÊNIE:

MGTE: **27.11** | TOP: **2%**

IABCZ: **27.78** | DECA: **1**

IQG: **38.51** | TOP: **0.5%**



CLIQUE PARA ASSISTIR O VÍDEO



**F2470 FIV TULIPA**  
 TUL 2470 • PESO: 524 kg  
 NASC.: 06/10/2022 • NELORE PO  
 22 MESES

LOTE  
**230**<sub>E</sub>  
 BATERIA BB

QUARUP BONS

IMPERIOSO COL

**ESTORIL MAT.**

X

**NAKAYAMA COL**

COLM2871

BARAVAH MAT.

GRAVACAO COL



MGTE: **22.18** TOP: **7%**

DEP	ÍNDICE	TOP
MP120	0.00	72%
DSTAY	93.05	0.5%
D3P	90.43	1%
DP210	7.78	17%
DP450	18.22	11%
DAOL	3.85	3%
DACAB	0.20	16%
DPE365	0.47	24%



IABCZ: **26.66** DECA: **1**

DEP	ÍNDICE	DECA
PM-EM <sub>g</sub>	0.74	4
STAY <sub>g</sub>	44.95	1
IPP <sub>g</sub>	-26.74	1
PD-ED <sub>g</sub>	11.05	1
PS-ED <sub>g</sub>	26.73	1
AOL <sub>g</sub>	4.050	1
ACAB <sub>g</sub>	3.322	1
PE-365 <sub>g</sub>	0.639	1



IQG: **37.67** TOP: **0.5%**

DEP	ÍNDICE	TOP
PM	0.74	41%
HP (STAY)	44.95	0.1%
IPP	-26.73	2%
PD	11.05	2%
PS	26.73	0.5%
AOL	4.05	0.5%
EGS	3.32	0.5%
PES	1.31	4%



CEIP



DOADORA



MÃE DOADORA



SUPERIOR



ELITE

**PRENHEZ**

*Diamante*

TOURO:

**D8 DA EAO**

COBERTURA:

03/11/2023

DIAS GESTAÇÃO:

274

PRIMEIRA CONCEPÇÃO

13<sub>(m)</sub>

PREVISÃO DE PARTO:

09/08/2024 A 29/08/2024

DEPS DA PROGÊNIE:

MGTE: **25.80** | TOP: **3%**

IABCZ: **27.89** | DECA: **1**

IQG: **41.00** | TOP: **0.1%**



CLIQUE PARA ASSISTIR O VÍDEO



**F2606 FIV TULIPA**  
 TUL 2606 • PESO: 518 kg  
 NASC.: 11/11/2022 • NELORE PO  
 21 MESES

LOTE  
**230**<sub>F</sub>  
 BATERIA BB

REM DHEEF

VIGOR MATI

**DIGITAL MAT.**

X

**SACADA FVC**

FVC12684

ALPACA MAT.

FIFTH FVC



MGTE: **21.48** TOP: **8%**

DEP	ÍNDICE	TOP
MP120	-2.81	99%
DSTAY	92.53	0.5%
D3P	74.58	46%
DP210	10.63	8%
DP450	23.56	5%
DAOL	4.28	2%
DACAB	0.09	27%
DPE365	1.30	4%



IABCZ: **18.01** DECA: **1**

DEP	ÍNDICE	DECA
PM-EM <sub>g</sub>	-2.51	10
STAY <sub>g</sub>	45.63	1
IPP <sub>g</sub>	-6.57	4
PD-ED <sub>g</sub>	6.87	1
PS-ED <sub>g</sub>	17.25	1
AOL <sub>g</sub>	3.340	1
ACAB <sub>g</sub>	3.961	1
PE-365 <sub>g</sub>	1.128	1



IQG: **28.81** TOP: **2%**

DEP	ÍNDICE	TOP
PM	-2.51	96%
HP (STAY)	45.63	0.1%
IPP	-6.57	40%
PD	6.87	12%
PS	17.25	5%
AOL	3.34	2%
EGS	3.96	0.1%
PES	1.23	6%



**PRENHEZ**

*Diamante*

TOURO:  
**DEMOLIDOR FIV DA EAO**

COBERTURA: 03/11/2023  
 DIAS GESTAÇÃO: 274  
 PRIMEIRA CONCEPÇÃO: 11 (m)  
 PREVISÃO DE PARTO: 09/08/2024 A 29/08/2024

DEPS DA PROGÊNIE:  
 MGTE: **26.38** | TOP: **2%**  
 IABCZ: **26.61** | DECA: **1**  
 IQG: **40.19** | TOP: **0.1%**



CLIQUE PARA ASSISTIR O VÍDEO



**F219 TULIPA**  
 TULL 219 • PESO: 540 kg  
 NASC.: 13/08/2022 • NELORE PC  
 24 MESES

LOTE  
**231** A  
 BATERIA BC

VELERO MAT.

ESTANHO MAT.

X

2640 TULIPA  
EB9294

BLENDA MAT.



MGTE: **22.93** TOP: **6%**

DEP	ÍNDICE	TOP
MP120	1.34	33%
DSTAY	83.58	8%
D3P	81.60	17%
DP210	11.19	7%
DP450	18.04	11%
DAOL	5.77	0.5%
DACAB	-0.15	76%
DPE365	1.42	3%



IABCZ: **17.25** DECA: **1**

DEP	ÍNDICE	DECA
PM-EM <sub>g</sub>	-0.39	7
STAY <sub>g</sub>	35.63	2
IPP <sub>g</sub>	-14.56	2
PD-ED <sub>g</sub>	10.69	1
PS-ED <sub>g</sub>	18.04	1
AOL <sub>g</sub>	5.842	1
ACAB <sub>g</sub>	2.322	1
PE-365 <sub>g</sub>	1.096	1



IQG: **28.65** TOP: **2%**

DEP	ÍNDICE	TOP
PM	-0.39	67%
HP (STAY)	35.63	15%
IPP	-14.56	16%
PD	10.69	2%
PS	18.04	4%
AOL	5.84	0.1%
EGS	2.32	3%
PES	2.00	0.5%

AOL



ELITE

**PRENHEZ**

TOURO:

**LASTRO FIV DA EAO**

COBERTURA:  
20/03/2024

DIAS GESTAÇÃO:  
136

PRIMEIRA CONCEPÇÃO:  
19<sub>(m)</sub>

PREVISÃO DE PARTO:

25/12/2024 A 14/01/2025

DEPS DA PROGÊNIE:

MGTE: **25.78** | TOP: **3%**

IABCZ: **17.82** | DECA: **1**

IQG: **23.69** | TOP: **5%**



CLIQUE PARA ASSISTIR O VÍDEO



**F227 TULIPA**  
 TULL 227 • PESO: 572 kg  
 NASC.: 27/08/2022 • NELORE PC  
 24 MESES

LOTE  
**231** B  
 BATERIA BC

REM COMPUTADOR

**18000 DE NAVIRAI**

X

**5479 TULIPA**  
EB9279

765 FIV DE NAVIRAI



MGTE: **18.02** TOP: **15%**

DEP	ÍNDICE	TOP
MP120	-0.64	88%
DSTAY	78.30	16%
D3P	78.82	28%
DP210	9.65	10%
DP450	20.48	8%
DAOL	1.75	18%
DACAB	0.26	12%
DPE365	1.00	8%



IABCZ: **14.03** DECA: **1**

DEP	ÍNDICE	DECA
PM-EM <sub>g</sub>	-0.25	7
STAY <sub>g</sub>	33.77	3
IPP <sub>g</sub>	-13.41	2
PD-ED <sub>g</sub>	7.87	1
PS-ED <sub>g</sub>	17.66	1
AOL <sub>g</sub>	0.806	4
ACAB <sub>g</sub>	3.381	1
PE-365 <sub>g</sub>	0.923	1



IQG: **21.06** TOP: **8%**

DEP	ÍNDICE	TOP
PM	-0.25	64%
HP (STAY)	33.77	27%
IPP	-13.40	19%
PD	7.87	8%
PS	17.66	4%
AOL	0.81	39%
EGS	3.38	0.5%
PES	1.48	3%



**DOADORA**

**PRENHEZ**

*Precoce*

TOURO:  
**D50 DA ALÔ BRASIL**

COBERTURA: 25/01/2024  
 DIAS GESTAÇÃO: 191  
 PRIMEIRA CONCEPÇÃO: 17 (m)  
 PREVISÃO DE PARTO: 31/10/2024 A 20/11/2024

DEPS DA PROGÊNIE:  
 MGTE: **24.04** | TOP: **4%**  
 IABCZ: **22.16** | DECA: **1**  
 IQG: **31.62** | TOP: **1%**



CLIQUE PARA ASSISTIR O VÍDEO



**F244 TULIPA**  
 TULL 244 • PESO: 592 kg  
 NASC.: 08/09/2022 • NELORE PC  
 23 MESES

LOTE  
**231** c  
 BATERIA BC

REM ARMADOR

**URCO FIV DE NAVIRAÍ**

X

**2814 TULIPA**

EB9267

2130 FIV DE NAV.



MGTE: **23.99** TOP: **4%**

DEP	ÍNDICE	TOP
MP120	5.29	1%
DSTAY	80.04	13%
D3P	71.68	57%
DP210	14.76	2%
DP450	27.45	2%
DAOL	3.15	6%
DACAB	0.06	32%
DPE365	1.50	2%



IABCZ: **25.10** DECA: **1**

DEP	ÍNDICE	DECA
PM-EM <sub>g</sub>	3.85	1
STAY <sub>g</sub>	38.47	1
IPP <sub>g</sub>	-6.75	4
PD-ED <sub>g</sub>	12.71	1
PS-ED <sub>g</sub>	29.11	1
AOL <sub>g</sub>	4.065	1
ACAB <sub>g</sub>	0.193	5
PE-365 <sub>g</sub>	1.662	1



IQG: **36.24** TOP: **0.5%**

DEP	ÍNDICE	TOP
PM	3.85	2%
HP (STAY)	38.47	4%
IPP	-6.75	40%
PD	12.71	0.5%
PS	29.11	0.1%
AOL	4.07	0.5%
EGS	0.19	45%
PES	2.34	0.1%



**PRENHEZ**

*Precoco*

TOURO:  
**LASTRO FIV DA EAO**

COBERTURA: 20/03/2024  
 DIAS GESTAÇÃO: 136  
 PRIMEIRA CONCEPÇÃO: 18<sub>(m)</sub>  
 PREVISÃO DE PARTO: 25/12/2024 A 14/01/2025

DEPS DA PROGÊNIE:  
 MGTE: **26.32** | TOP: **2%**  
 IABCZ: **21.75** | DECA: **1**  
 IQG: **27.48** | TOP: **3%**



CLIQUE PARA ASSISTIR O VÍDEO



**F2187 TULIPA**  
 TUL 2187 • PESO: 514 kg  
 NASC.: 06/08/2022 • NELORE PO  
 24 MESES

LOTE  
**231**<sub>D</sub>  
 BATERIA BC

3.0 DA AGRONOVA

REM USP

**DRUIDO DA AGRONOVA**

X

**2337 DA EAO**

EA0B2337

REM FASSIATA FIV

5249 DA EAO



MGTE: **22.04** TOP: **7%**

DEP	ÍNDICE	TOP
MP120	1.77	24%
DSTAY	80.97	11%
D3P	86.43	5%
DP210	11.78	6%
DP450	20.13	8%
DAOL	2.22	13%
DACAB	0.16	19%
DPE365	1.71	1%



IABCZ: **26.51** DECA: **1**

DEP	ÍNDICE	DECA
PM-EM <sub>g</sub>	2.02	2
STAY <sub>g</sub>	42.68	1
IPP <sub>g</sub>	-28.64	1
PD-ED <sub>g</sub>	9.91	1
PS-ED <sub>g</sub>	23.35	1
AOL <sub>g</sub>	3.170	1
ACAB <sub>g</sub>	1.790	1
PE-365 <sub>g</sub>	1.464	1



IQG: **40.35** TOP: **0.1%**

DEP	ÍNDICE	TOP
PM	2.02	17%
HP (STAY)	42.68	0.5%
IPP	-28.64	1%
PD	9.91	3%
PS	23.35	1%
AOL	3.17	2%
EGS	1.79	6%
PES	2.54	0.1%



**PRENHEZ**

TOURO:  
**FINLANDÊS DA AGRONOVA**

COBERTURA: 20/03/2024  
 DIAS GESTAÇÃO: 136  
 PRIMEIRA CONCEPÇÃO: 19<sub>(m)</sub>  
 PREVISÃO DE PARTO: 25/12/2024 A 14/01/2025

DEPS DA PROGÊNIE:  
 MGTE: **28.25** | TOP: **1%**  
 IABCZ: **32.58** | DECA: **1**  
 IQG: **49.14** | TOP: **0.1%**



CLIQUE PARA ASSISTIR O VÍDEO



**F327 TULIPA**  
 TULL 327 • PESO: 430 kg  
 NASC.: 10/12/2022 • NELORE PC  
 20 MESES

LOTE  
**232<sub>A</sub>**  
 BATERIA BD

QUARUP BONS

**ENSINO MAT.**

X

**1398 TULIPA**

EB9237

AIDA MATI



MGTE: **18.52** TOP: **14%**

DEP	ÍNDICE	TOP
MP120	0.57	54%
DSTAY	83.24	8%
D3P	85.70	6%
DP210	9.63	10%
DP450	12.03	25%
DAOL	1.24	25%
DACAB	0.37	8%
DPE365	1.03	8%



IABCZ: **19.06** DECA: **1**

DEP	ÍNDICE	DECA
PM-EM <sub>g</sub>	1.36	3
STAY <sub>g</sub>	40.54	1
IPP <sub>g</sub>	-28.32	1
PD-ED <sub>g</sub>	5.81	2
PS-ED <sub>g</sub>	13.91	1
AOL <sub>g</sub>	2.320	1
ACAB <sub>g</sub>	1.045	2
PE-365 <sub>g</sub>	0.963	1



IQG: **26.85** TOP: **3%**

DEP	ÍNDICE	TOP
PM	1.36	28%
HP (STAY)	40.54	2%
IPP	-28.32	1%
PD	5.81	19%
PS	13.90	11%
AOL	2.32	8%
EGS	1.04	19%
PES	1.31	4%



**DOADORA**



**SUPERIOR**

**PRENHEZ**

*Super Precoco*

TOURO:  
**LASTRO FIV DA EAO**

COBERTURA: 20/03/2024  
 DIAS GESTAÇÃO: 136  
 PRIMEIRA CONCEPÇÃO: 15<sub>(m)</sub>  
 PREVISÃO DE PARTO: 25/12/2024 A 14/01/2025

DEPS DA PROGÊNIE:  
 MGTE: **23.57** | TOP: **5%**  
 IABCZ: **18.73** | DECA: **1**  
 IQG: **22.79** | TOP: **6%**



CLIQUE PARA ASSISTIR O VÍDEO



**F350 FIV TULIPA**  
 TULL 350 • PESO: 409 kg  
 NASC.: 30/12/2022 • NELORE PC  
 19 MESES

LOTE  
**232<sub>B</sub>**  
 BATERIA BD

REM ARMADOR

**COMBOIO FIV DA S.NICE**

X

**429 TULIPA**

EL1777

B4987 FIV DA S.NICE



DEP	ÍNDICE	TOP
MP120	0.86	46%
DSTAY	88.89	2%
D3P	76.89	36%
DP210	10.05	9%
DP450	13.90	20%
DAOL	2.13	13%
DACAB	0.18	17%
DPE365	1.14	6%



DEP	ÍNDICE	DECA
PM-EM <sub>g</sub>	0.9	4
STAY <sub>g</sub>	33.98	3
IPP <sub>g</sub>	-9.93	3
PD-ED <sub>g</sub>	8.06	1
PS-ED <sub>g</sub>	17.18	1
AOL <sub>g</sub>	3.275	1
ACAB <sub>g</sub>	3.032	1
PE-365 <sub>g</sub>	1.057	1



**PRENHEZ**

*Super Precoco*

TOURO:  
**INVENCÍVEL DA HORA**

COBERTURA: 20/03/2024  
 DIAS GESTAÇÃO: 136  
 PRIMEIRA CONCEPÇÃO: 14 (m)  
 PREVISÃO DE PARTO: 25/12/2024 A 14/01/2025

DEPS DA PROGÊNIE:  
 MGT<sub>e</sub>: 23.68 | TOP: 5%  
 IABCZ: 19.71 | DECA: 1



CLIQUE PARA ASSISTIR O VÍDEO



**F356 FIV TULIPA**  
 TULL 356 • PESO: 421 kg  
 NASC.: 31/12/2022 • NELORE PC  
 19 MESES

LOTE  
**232<sub>c</sub>**  
 BATERIA **BD**

REM ARMADOR

**COMBOIO FIV DA S.NICE**

X

**1927 TULIPA**

EJ6306

B4987 FIV DA S.NICE



DEP	ÍNDICE	TOP
MP120	2.49	13%
DSTAY	83.63	8%
D3P	82.49	14%
DP210	6.82	21%
DP450	14.79	17%
DAOL	1.08	27%
DACAB	-0.29	93%
DPE365	0.98	9%



**PRENHEZ**

*Super Precoco*

TOURO:  
**LASTRO FIV DA EAO**

DEPS DA PROGÊNIE:  
 MGTe: **23.10** | TOP: **5%**

COBERTURA: 20/03/2024  
 DIAS GESTAÇÃO: 136  
 PRIMEIRA CONCEPÇÃO: 14<sub>(m)</sub>  
 PREVISÃO DE PARTO: 25/12/2024 A 14/01/2025



CLIQUE PARA ASSISTIR O VÍDEO



**F410 FIV TULIPA**  
 TULL 410 • PESO: 446 kg  
 NASC.: 21/01/2023 • NELORE PC  
 19 MESES

LOTE  
**232<sup>D</sup>**  
 BATERIA BD

REM CALDONEGRO

**CONCEITO FIV DA S.NICE**

X

**4144 TULIPA**

EM6236

B5973 FIV DA S.NICE



DEP	ÍNDICE	TOP
MP120	1.12	39%
DSTAY	85.18	6%
D3P	86.69	5%
DP210	6.69	21%
DP450	9.19	35%
DAOL	1.68	19%
DACAB	0.40	7%
DPE365	0.85	12%



**PRENHEZ**

*Super Precoca*

TOURO:  
**EMBLEMÁTICO DA AGRONOVA**

DEPS DA PROGÊNIE:

MGTe: 19.88 | TOP: 11%

COBERTURA: 20/03/2024  
 DIAS GESTAÇÃO: 136  
 PRIMEIRA CONCEPÇÃO: 14<sup>(m)</sup>  
 PREVISÃO DE PARTO: 25/12/2024 A 14/01/2025



CLIQUE PARA ASSISTIR O VÍDEO



# REGULAMENTO DO LEILÃO

O presente regulamento estabelecerá as normas que serão observadas durante o leilão, sendo que seu cumprimento será obrigatório a todos aqueles que, na condição de convidados, participantes e/ou promotores do evento, quiserem promover a aquisição ou venda de animal(is) ou produto(s) agrobusiness, ou como mero espectador.

## 1. DEFINIÇÕES

1.1 Considera-se LEILÃO o evento que visa a comercialização de animal(is) e/ou produto(s), pela melhor oferta de valores, efetuada de forma aberta e aceita por um leiloeiro.

1.2 Considera-se EMPRESA LEILOEIRA a empresa responsável pela organização e coordenação do leilão. O presente leilão será coordenado e organizado pela Central Leiloes Ltda.

1.3 Considera-se LEILOEIRO a pessoa inscrita no Sindicato Nacional dos Leiloeiros Rurais, detentor de fé-pública, e que será responsável pela recepção das propostas de ofertas aos lotes comercializados, bem como pela batida do martelo e concretização do negócio.

1.4 Considera-se PROMOTOR DO EVENTO a(s) pessoa(s), física(s) ou jurídica(s), que for(em) responsável(is) pela promoção do evento e arregimentação do(s) animal(is) ou produto(s) para serem comercializados no leilão.

1.5 Considera-se CONVIDADO a pessoa, física ou jurídica, que for proprietária de animal(is) ou produto(s) que será(ao) comercializado(s) no leilão. Ao convidado também será permitida a realização de compras no leilão.

1.6 Considera-se PARTICIPANTE todo aquele que comparecer no leilão e que tenha interesse na compra de animal(is) ou produto(s) comercializado(s) no evento, ou como mero espectador.

1.7 Considera-se COMISSÃO DE COMPRA a comissão paga pelo comprador do(s) animal(is) / produto(s) à EMPRESA LEILOEIRA, que será anunciada pelo leiloeiro no início do leilão, cujo percentual incidirá sobre o valor total de cada lote apregoado.

1.8 Considera-se COMISSÃO DE VENDA a comissão paga pelo proprietário do(s) animal(is) / produto(s) ao PROMOTOR DO EVENTO / EMPRESA LEILOEIRA.

1.9 Considera-se PRODUTO tudo que não seja semovente e que possa ser comercializado em leilão, tais como: embrião, sêmen, etc.

1.10 Considera-se LANCE DE DEFESA o lance ofertado pelo próprio proprietário do animal(is) ou produto(s), quando não alcançado o preço esperado por este junto ao leilão. Nesta hipótese, o proprietário será responsável pelo pagamento das comissões de compra e venda acima previstas.

1.11 Considera-se LOTE o grupo de animais ou o animal individualmente e/ou de produtos a serem colocados à venda através de leilão, devidamente identificado no catálogo.

## 2. CADASTRO:

2.1 Todo aquele que pretenda apresentar lance no leilão deverá estar previamente cadastrado junto à Central Leiloes Ltda, podendo encaminhar tal solicitação à empresa leiloeira com antecedência, para fins de análise e aprovação prévia dos cadastros. Nesta hipótese, o pedido de cadastramento importará em autorização automática à empresa leiloeira de consulta de informações do solicitante junto ao SERASA ou outros órgãos de proteção ao crédito.

2.2 A Central Leiloes Ltda disponibilizará aos convidados e participantes um escritório no local do evento, podendo o cadastro ser efetuado neste local. Nesta hipótese, toda compra efetuada pelo convidado ou participante ficará condicionada à posterior aprovação do cadastro, bem como aceitação pelo VENDEDOR.

2.3 A presença dos convidados ou participantes no recinto do leilão importará em imediata autorização à Central Leiloes Ltda em promover consultas sobre os mesmos junto ao SERASA ou outros órgãos de proteção ao crédito.

2.4 Os empregados da Central Leiloes Ltda não estão autorizados a avaliar ou endossar qualquer comprador junto ao leilão.

2.5 A existência de cadastro não dispensará a necessidade de apresentação de avalista, caso seja solicitado pelo VENDEDOR ou pela Central Leiloes Ltda.

2.6 Será permitida a compra de animal(is) / produto(s) mediante procuração por Instrumento Público, a qual deverá ser específica para aquele evento e deverá conter o valor máximo autorizado pelo outorgante e desde que este possua cadastro aprovado junto à Central Leiloes Ltda, que permanecerá com referida procuração.

2.7 A Central Leiloes Ltda atua como intermediária das transações, sendo responsável pela organização e coordenação do evento, não se responsabilizando pelo inadimplemento do comprador, seja em relação ao valor do(s) produto(s) / animal(is) adquirido(s), seja em relação às comissões de venda. Portanto, cabe ao vendedor manifestar-se sobre o cadastro do comprador antes da assinatura do contrato de compra e venda, bem como exigir a assinatura de avalista antes da formalização deste contrato.

## 3. DO LEILOEIRO:

3.1 O leilão será realizado por um LEILOEIRO RURAL, devidamente inscrito nos órgãos próprios, sendo que a venda considerará efetuada com a batida do martelo, momento em que as partes, compradores e vendedores, estarão obrigados ao cumprimento do negócio fechado, exceto na hipótese de não aprovação do cadastro do comprador, na forma do item 02 supra.

3.2 Poderá o leiloeiro, durante o leilão, promover as alterações das presentes normas, estabelecer outras regras, alterar as disposições do catálogo, de lotes ou condições de pagamento, instituir preços mínimos, sem direito de reclamação ou indenização por parte dos convidados ou participantes.

## 4. DISPOSIÇÕES ESPECÍFICAS PARA LEILÃO DE PRENHEZES:

4.1 Salvo estipulação em contrário, nos casos de livre acasalamento ou embrião a ser coletado, a primeira parcela será considerada como sinal de negócio e devidas no ato. As demais parcelas somente poderão ser exigidas do(s) COMPRADOR(es) após o recebimento ou a retirada da(s) prenhez(es) confirmada(s). Caso o VENDEDOR tenha recebido antecipadamente alguma parcela e a prenhez não consiga se realizar o VENDEDOR restituirá ao(s) COMPRADOR(es) o valor recebido.

### 4.2. PRENHEZES RECEPTORAS:

4.2.1. O VENDEDOR se responsabiliza em apresentar a(s) receptora(s) em perfeitas condições físicas, com boa habilidade maternal, a fim de bem criar o embrião.

4.2.2. O COMPRADOR, por sua vez, se compromete a mantê-la(s) sob as mesmas condições de manejo e trato, a fim de não prejudicar o desenvolvimento do embrião adquirido.

4.2.3. O COMPRADOR deverá comunicar imediatamente o VENDEDOR em caso de óbito da receptora e/ou da “cria”, bem como de qualquer intercorrência que venha a surgir durante o período gestacional.

### 4.3. EMBRIÕES A SEREM COLETADOS:

4.3.1. É de responsabilidade de VENDEDOR a coleta e transferência do referido acasalamento, tendo o prazo máximo de 90 dias para a entrega da receptora prenhe, a contar da data da assinatura do presente Contrato, findo o qual poderá o COMPRADOR optar, em comum acordo com o VENDEDOR, escolher outro acasalamento já realizado, de igual importância e valor.

### 4.4. LIVRES ACASALAMENTOS:

4.4.1. O VENDEDOR oferece a doadora para ser acasalada com o touro da escolha do COMPRADOR, ficando a mesma na propriedade do titular.

4.4.2. O COMPRADOR tem o prazo máximo de 30 dias para enviar o sêmen do reprodutor escolhido, ou autorizar o proprietário da doadora a acasalá-la segundo seu critério.

4.4.3. Todas as despesas provenientes do transporte e aquisição de sêmen que porventura possam ocorrer, serão de inteira responsabilidade do COMPRADOR.

4.4.4. Do acasalamento em questão o COMPRADOR terá direito a apenas uma prenhez proveniente da lavagem, salvo disposição em contrário e acordado entre as partes. Terá também direito a optar se tal prenhez será sexada de macho ou fêmea.

4.4.5. O VENDEDOR garante ao COMPRADOR que a prenhez adquirida venha a nascer com saúde, com garantia de receber RGN (registro geral de nascimento) e RGD (registro geral definitivo).

4.4.6. Caso o produto nascido não preencha os requisitos mencionados no item anterior, deverá o VENDEDOR substituir o produto, caso não possua o mesmo acasalamento, de comum acordo com o COMPRADOR, substituí-lo por outro já nascido de igual categoria e valor.

4.5 A(s) prenhez(es) será(ão) entregue(s) por malha viária, podendo ainda o COMPRADOR retirá-la da propriedade de origem, sob sua conta e responsabilidade.



## 5. DISPOSIÇÕES ESPECÍFICAS PARA LEILÃO DE SÊMEN:

5.1. O VENDEDOR responde pela qualidade do sêmen de animal de sua propriedade posto a venda.

5.2. Todo lote de sêmen deverá estar à disposição do COMPRADOR para ser retirado em local previamente estipulado. Nos casos em que a entrega do sêmen for feita por empresa de coleta, as despesas decorrentes deste procedimento correrão por conta e risco COMPRADOR. Quando o sêmen de animal, comercializado for do estoque particular do VENDEDOR, o COMPRADOR deverá providenciar botijão para o transporte, correndo por conta deste todo e qualquer risco.

5.3. Caso queira, poderá o COMPRADOR, no ato da retirada, testar a qualidade do sêmen adquirido, em sendo este raro, desde que seja realizado por profissionais credenciados por uma das centrais de coleta do país.

## 6. DISPOSIÇÕES GERAIS PARA TODOS OS LEILÕES:

6.1. O leiloeiro apregoará, no início de cada lote, o valor do lance que, multiplicado pelo número de parcelas determinadas, formará o preço total de venda e compra do(s) animal(is)/ produto(s). Também será informada a condição de cada venda, data de vencimento das parcelas, condições gerais do(s) produto(s) ou a(s) condição(ões) física(s) do(s) animal(is) referentes a cada lote.

6.2. Os leilões referentes à gado de elite, embrião e sêmen serão realizados com CLÁUSULA DE RESERVA DE DOMÍNIO, que abrangerá inclusive as “crias” advindas destes, conforme disposto no artigo 95 do Código Civil.

6.3. Excetuando o disposto no item 2. deste Regulamento (aprovação de cadastro), as vendas efetuadas durante o leilão são irrevogáveis e irretroatáveis, obrigando comprador e vendedor ao seu cumprimento, por si e por seus herdeiros ou sucessores.

6.4. Ainda que existente índice deflacionário divulgado pelo Governo Federal, os preços estabelecidos no leilão não serão alterados.

6.5. Caberá ao comprador o pagamento do ICMS e ao vendedor o recolhimento do mesmo, referente ao lote adquirido, devendo o segundo informar a Central Leilões Ltda o número de inscrição junto à Receita Estadual.

6.6. A participação no leilão de qualquer pessoa, seja comprador ou vendedor, implicará na presunção de aceitação de todas as normas previstas neste Regulamento, e, face disponibilização deste Regulamento a todos que se encontram presentes no recinto do leilão através do catálogo, não poderá alegar desconhecimento para eximir de seu cumprimento.

6.7. Compradores domiciliados fora do país deverão informar-se no escritório sobre as condições que regem a compra e venda, que no caso presente somente se operará com o pagamento à vista, em moeda corrente do país, no ato do negócio.

6.8. Salvo estabelecido de forma diversa, por escrito, antes do leilão, o comprador será responsável pelo pagamento da comissão de compra, a qual recai sobre o valor do lote no momento da batida do martelo, em favor da EMPRESA LEILOEIRA, cujo percentual será divulgado pelo leiloeiro no início do evento.

6.9. Salvo estabelecido de forma diversa, por escrito, antes do leilão, o vendedor será responsável pelo pagamento da comissão de venda, a qual recai sobre o valor do lote no momento da batida do martelo, em favor do PROMOTOR DO EVENTO / EMPRESA LEILOEIRA, cujo percentual foi acordado anteriormente entre as partes.

6.10. As taxas do leilão, assim como as comissões, para comprador e vendedor, são irrevogáveis e irretroatáveis. No caso da não concretização do negócio após o remate, a parte responsável pelo cancelamento do negócio arcará com as mesmas em sua totalidade.

6.11. Em caso de pagamento à vista das parcelas de compra, o desconto poderá ser concedido pelo vendedor, mas tal desconto não recairá sobre as comissões em favor da Leiloeira.

6.12. No lance de defesa, conforme definição do item 1.10 deste regulamento, o proprietário do animal será responsável pelo pagamento da comissão de compra e venda em favor do PROMOTOR DO EVENTO / EMPRESA LEILOEIRA, sobre o valor do lote no momento da batida do martelo.

6.13. Não serão aceitos pagamentos das parcelas vencíveis no ato da compra com cheques de terceiros.

6.14. Todos os pagamentos efetuados em cheque somente serão considerados quitados com a respectiva compensação.

6.15. As GTAS (Guias de Trânsito dos Animais) serão emitidas exclusivamente em nome do comprador e não poderão ser transferidas a terceiros.

6.16. Os catálogos do leilão são de responsabilidade dos vendedores, não sendo a Central Leilões Ltda responsável por eventuais erros constantes nestes, os quais inclusive poderão ser retificados pelo leiloeiro.

6.17. Quando da batida do martelo os lances forem simultâneos entre dois compradores, o leiloeiro pedirá o retorno do animal à pista e reiniciará a venda dos mesmos, a partir do lance em questão, para o desempate.

6.18 – Serão de exclusiva responsabilidade do VENDEDOR o(s) animal(is) colocado(s) a leilão estar(em) saudável(eis), com toda a documentação sanitária atualizada, bem como sua guarda, manutenção e segurança, durante o tempo em que se mantiver(em) no local do leilão, seja no estábulo, em sua propriedade, para os casos de Leilão Virtual, em trânsito ou enquanto estiverem sendo exibidos na pista, até o momento da batida do martelo, passando então, tais responsabilidades a serem exclusivas do COMPRADOR, não restando à Central Leilões Ltda. nenhum ônus sobre o itens mencionados, bem como, em caso de acidente e danos que, eventualmente, venha(m) a ocorrer com o(s) animal(is).

6.18.1 – É de responsabilidade do VENDEDOR a veracidade de todas as informações fornecidas à leiloeira referente ao(s) animal(is) e/ou produto(s) colocado(s) a leilão. Bem como, fica o VENDEDOR responsável, cível e criminalmente pela omissão de informar a empresa Leiloeira sobre qualquer intercorrência relacionadas ao(s) animal(is) e/ou produto(s) até o momento do leilão.

6.18.2 - Após a batida do martelo, a venda será considerada irretroatável e irrevogável, correndo a partir de então, por conta e risco do COMPRADOR, a vida e integridade física do(s) animal(is), razão pela qual, é facultado a este COMPRADOR, caso opte e se responsabilize pelas despesas, contratar cobertura securitária ao(s) animal(is) arrematados.

6.18.3 – A morte do(s) animal(is), com seguro ou não, anomalias físicas encontradas no animal(is) por exames radiológicos ou outros, perca de prenhes, estado do(s) animal(is) no ato da entrega pelo VENDEDOR e outros motivos não inerentes ao momento da venda) a leiloeira não se obriga nos termos deste regulamento.

6.18.4 – Tanto para os leilões presenciais, bem como para os leilões virtuais, após a batida do martelo, fica facultado entre VENDEDOR e COMPRADOR decidirem o momento mais apropriado para o transporte do(s) animal(is). Porém, os riscos inerentes ao(s) animal(is) arrematados até o momento do seu transporte, correrá por conta exclusiva do COMPRADOR, não podendo o VENDEDOR ficar responsável pela vida e integridade física do(s) animal(is) até seu efetivo embarque para transporte, salvo comprovada sua exclusiva culpa.

6.19. No caso de comercialização efetuada através de canal fechado de televisão (Leilões Virtuais), o vendedor compromete-se a entregar o(s) animal(is) (independente do local de entrega), somente quando tiver em sua posse a respectiva documentação de venda, devidamente assinada pelo comprador, eximindo a Central Leilões Ltda de qualquer responsabilidade se a presente cláusula não for cumprida.

## 7. DA AUTORIZAÇÃO DE USO DO NOME, IMAGEM E VOZ DOS PRESENTES AO LEILÃO:

7.1. A entrada da pessoa no recinto do leilão importará na presunção em favor da EMPRESA LEILOEIRA e do PROMOTOR DO EVENTO, sem ônus a estes, ao uso de seus NOMES, IMAGENS e SOM durante a realização do evento, bem como após a ocorrência deste para fins de divulgação do resultado final alcançado. Autorizam, também, a divulgação em periódicos e em site de todas as informações referentes ao leilão, tais como: nome do comprador, do vendedor, do animal ou produto comercializado e o valor efetivo da transação. Finalmente, fica autorizada a gravação de todas as imagens do leilão e dos participantes, bem como a transmissão ao vivo destas por canal fechado de televisão e, ainda, a divulgação de fotos em periódicos e em site próprio da EMPRESA LEILOEIRA.

## 8. DO CONTRATO DE COMPRA E VENDA:

8.1. Ao final da venda de cada lote a Central Leilões Ltda promoverá a emissão do contrato de compra e venda, bem como das notas promissórias referentes ao leilão, as quais serão assinadas imediatamente pelo vendedor e comprador. As notas fiscais referentes às vendas, que deverão ser emitidas pelos vendedores, bem como a nota fiscal da comissão de compra a ser emitida pela empresa leiloeira, serão efetuadas posteriormente.

8.2. Ficam fazendo parte integrante do contrato de compra e venda todas as regras constantes neste regulamento, bem como outras que forem estabelecidas pelo leiloeiro durante o leilão.

“É proibida a reprodução em parte ou no todo”.

# Top Tulipa <sup>Leilão</sup>

Edição 2024



REALIZAÇÃO

**Tulipa**  
agropecuária